Вестник

6+

mokupchino.ru

МУНИЦИПАЛЬНОГО ОБРАЗОВАНИЯ «КУПЧИНО» №21, 2 августа 2018

2 августа в нашей стране отмечается День Воздушно-десантных войск России. Муниципальный Совет МО «Купчино» поздравляет всех десантников и их родных и близких с этим праздником

БЛАГОУСТРОЙСТВО

В парках и скверах Фрунзенского района, в том числе на территории муниципального образования Купчино, продолжают работать молодежные трудовые отряды

стр. 3

ПРОГРАММА

телевизионных передач с 6 по 12 августа

стр. 10–23

ВАЖНО

1 сентября в нашем районе откроется новый, современный, отвечающий всем требованиям безопасности детский сад на 170 детишек в возрасте от 1,6 до 7 лет

стр. 4

НОВОСТИ

Сразу семь объектов Фрунзенского района в июле были оснащены системами мониторинга и пресечения образования незаконных свалок

стр. 6

ДЕНЬ «КРЫЛАТОЙ ПЕХОТЫ»

Дорогие жители муниципального образования Купчино!
Примите мои искренние поздравления с Днем Воздушно-десантных войск России!

2 августа Россия празднует знаменательную дату: день рождения одного из самых элитных армейских подразделений — День Воздушно-десантных войск.

День ВДВ — это профессиональный праздник наших воинов-защитников и настоящих мужчин. Каждый год в этот день свой праздник отмечают те, чья жизнь связана с ВДВ. Это и молодые ребята, только что отслужившие срочную службу в десантных войсках, и ветераны, внесшие свой вклад в победу в Великой Отечественной войне, и наши современники — герои-десантники, с честью выполняющие свой долг в миротворческих миссиях за пределами России. Но это — еще и праздник их родных и близких. Всех тех, кто любит и ждет их дома.

Это — наш общий праздник, потому что для каждого россиянина Воздушно-десантные войска символизируют мощь, профессионализм и боеспособность Вооруженных сил России, армейскую школу победы и славы.

Люди в голубых беретах — предмет особой гордости нашего города: ведь первый отряд ВДВ был сформирован именно в Ленинградском военном округе.

Желаю вам удачи и верных друзей рядом. Пусть крепость десантного братства будет залогом могущества нашей Родины и спокойствия ее граждан! Вы с честью охраняете покой наших семей!

Михаил ЧЕРЕПАНОВ, глава муниципального образования Купчино

Дорогие жители муниципального округа «Купчино»!
От всей души поздравляем вас с Днем Воздушно-десантных войск России!

Воины-десантники, или как их называют «Крылатая пехота» — гордость нашей армии. Со дня основания боевой путь Воздушно-десантных войск — это летопись славных побед и ярчайший пример верного служения Отечеству.

В боях у Халхин-Гола, на фронтах Великой Отечественной войны, в горах Афганистана, в военных конфликтах на территории бывшего СССР — Чечне, Карабахе, Южной и Северной Осетии, а также в борьбе с терроризмом, во всех «горячих» точках десантники всегда подавали и подают пример воинской доблести и отваги, ответственности и взаимовыручки.

Все поколения военнослужащих этого уникального подразделения отличает несгибаемое мужество, железная сила воли и готовность к подвигу. И сейчас Воздушно-десантные войска — одно из самых боеспособных подразделений Российской армии.

От всей души поздравляем офицеров, солдат и ветеранов Воздушно-десантных войск с праздником! Желаем всем десантникам крепкого здоровья, оптимизма, благополучия и новых успехов в служении России, благополучия вашим семьям и родным! Благодаря вам мы живем в мире!

Депутаты Муниципального Совета муниципального образования Купчино

Трудовое лето для молодежи продолжается

Молодежные трудовые отряды Фрунзенского района продолжают поддерживать и наводить порядок в парках и скверах.

Подростки Фрунзенского района в рамках проекта «Трудовое лето-2018» продолжают поддерживать чистоту и порядок в парках, скверах и садах. Их работу курируют специалисты садово-паркового хозяйства «Фрунзенское».

В день ребята из отрядов 4 часа выполняют работы по благоустройству. Так, недавно представители первой трудовой бригады подростково-молодежного клуба «Романтика» наводили порядок в парке на улице Турку: чистили дорожки, пололи, убирали мусор.

Зарплата подростка в смену составляет 10 295 рублей, но, как показывает практика, в основном, несовершеннолетние приходят не за деньгами. Главная цель — общение в дружном коллективе и нескучное проведение каникул. После работы ребята участвуют в тематических программах на базе своих клубов. Это конкурсы, спортивные состязания, занятия по профориентации и психологии, встречи с известными в Петербурге творческими людьми. Особой популярностью пользуется игра «Лазертаг».

«Трудовое лето» — проект подростково-молодежного центра «Фрунзенский», который реализуется при содействии районного Агентства занятости населения и садово-паркового хозяйства «Фрунзенское». Для подростков, посещающих молодежные клубы по месту жительства, организуют временные рабочие места. В этом году базовые клубы проекта — «Прогресс» и «Романтика». Ребята поддерживают чистоту и порядок в Яблоневом саду, парке Интернационалистов, сквере на улице Турку и на других объектах.

В первую смену трудились более 80 человек (4 отряда), во вторую — примерно столько же. В третью будут сформированы еще 3 отряда. Всего этим летом участниками проекта станут около 200 молодых фрунзенцев. Все этапы реализации проекта «Трудовое лето» контролируются администрацией Фрунзенского района.

Пресс-служба администрации Фрунзенского района

В нашем районе откроется новый детский сад

С 1 сентября во Фрунзенском районе по адресу: пр. Славы, 52, к. 4, начнет работать новое учреждение дошкольного образования – детский сад №62. Объект рассчитан на 170 мест для детей в возрасте от 1,6 до 7 лет (9 групп).

В трехэтажном здании детского сада созданы современные и комфортные условия: светлые, уютные групповые и спальные комнаты, просторные музыкальный и физкультурный залы, бассейн, галокамера, помещения для индивидуальной и групповой работы специалистов. Имеется комплекс медицинских кабинетов.

Материально-техническая база соответствует высоким требованиям, детский сад полностью укомплектован мебелью, литературой, пособиями и игрушками, компьютерной техникой и мультимедийным оборудованием. В пищеблоке установлено технологическое оборудование, которой позволит обеспечить детей здоровым питанием. Все помещения отвечают нормам санитарной и пожарной безопасности.

На территории учреждения есть спортивная площадка и 9 прогулочных зон с освещением и игровым оборудованием. Территория имеет ограждение, соблюдены все требования для обеспечения безопасности детей.

По словам главы администрации Фрунзенского района Валерия Сапожникова, в настоящее время завершено комплектование детского сада и продолжается работа по набору штатных сотрудников.

frunznews.ru

Поздравьте ваших родных и близких

Уважаемые жители муниципального образования Купчино! Напоминаем, что вы можете поздравить с днем рождения своих родственников, близких и друзей, проживающих на территории нашего округа.

Это можно сделать в муниципальном образовании Купчино по адресу: 192212, Санкт-Петербург, Будапештская ул., д. 19, корп. 1, или по телефону/факсу 703-04-10 в рабочие дни с понедельника по четверг с 9.00 до 17.00.

Также можно направить поздравление по электронной почте mocupch@gmail.com, обязательно указав: фамилию, имя, отчество, дату рождения именинника, адрес проживания, контактный телефон, текст поздравления. Не забудьте указать вашу фамилию, имя, отчество, адрес проживания, контактный телефон для обратной связи.

Муниципальный Совет МО «Купчино» от всей души поздравляет с юбилеем жителей нашего округа:

С 85-летием!
Галину Иосифовну АРЕФЬЕВУ.

С 80-летием!
Алевтину Александровну ЧИЖОВУ,
Елизавету Николаевну ЗАЙЦЕВУ,
Надежду Григорьевну НАГОРНОВУ,
Элеонору Ивановну КОТОВУ.

С 75-летием!
Валентину Петровну ИВАНОВУ.

Желаем вам здоровья, счастья и мирного неба над головой!

График приема депутатов Муниципального Совета муниципального образования МО «Купчино»

СПб, ул. Будапештская, дом 19, корпус 1, 2-й этаж

Ф.И.О.	Время приема	
Избирательный округ №216		
Баранов Дмитрий Евгеньевич	Второй вторник	16.00—18.00
Гапанович Антонина Леонидовна	Последний вторник	14.00—16.00
Кузнецов Владимир Алексеевич	Третий четверг	16.00—18.00
Фомина Елена Васильевна	Вторник, четверг	16.00—18.00
Яровой Александр Степанович	Первая и третья среда	14.00—16.00
Избирательный округ №217		
Логинов Евгений Игоревич	Первая и третья среда	16.00—18.00
Мерзлякова Мария Геннадьевна	Третья среда	18.00—20.00
Свиридов Анатолий Валерьевич	Первая пятница	16.00—17.00
Середа Елена Валентиновна	Последний четверг	17.00—18.00
Смехов Александр Евгеньевич	Третий четверг	16.00—18.00
Избирательный округ №218		
Ерёмина Светлана Николаевна	Первый четн. вторник	11.30—13.30
Маликов Александр Сергеевич	Первый понедельник	16.00—18.00
Мельникова Инна Васильевна	Вторая среда	16.00—18.00
Соколов Вячеслав Юрьевич	Вторая среда	16.00—17.00
Черепанов Михаил Сергеевич	Каждый четверг	16.00—18.00
Избирательный округ №219		
Борзанова Марина Валентиновна	Каждый вторник	17.00—18.00
Иванова Елена Владимировна	Вторая среда	18.30—19.30
Коротких Анастасия Валерьевна	Первый вторник	16.00—18.00
Куракин Максим Александрович	Вторая среда	16.00—18.00
Трубицын Юрий Николаевич	Каждый четверг	16.00—18.00
Часы приема Главы муниципального образования «Купчино»		
Черепанов Михаил Сергеевич	Каждый четверг	16.00–18.00

График приема граждан структурными подразделениями Местной администрации

СПб, ул. Бухарестская, дом 43

И.о. Главы Местной администрации		
Орлова Алена Сергеевна	Вторник, четверг	10.00–12.00
Врио заместителя Главы Местной администрации		
Нилова Анастасия Викторовна	Вторник, четверг	14.00—16.00
Общий отдел		
Михайлова Ольга Алексеевна	Вторник Четверг	12.00–13.00 14.00–15.00
Отдел благоустройства		
Степовая Виктория Викторовна	Вторник, четверг	14.00–16.00
Отдела опеки и попечительства (ул. Будапештская, дом 19, корпус 1)		
Лунина Жанна Юрьевна	Понедельник Четверг	15.00–17.00 10.00–12.00

Комплексная защита от несанкционированных свалок

В июле 2018 года 7 объектов Фрунзенского района Санкт-Петербурга были оснащены системой мониторинга и пресечения образования несанкционированных свалок.

Задача комплекса — отпугнуть водителя, который планировал незаконно выбросить мусор в неположенном месте. Видеокамеры фиксируют государственный номер транспортного средства нарушителя, на некоторых объектах (где есть такая возможность) одновременно срабатывают звуковая и световая сигнализации. Для аналитики и обработки данных со всех подконтрольных объектов создан диспетчерский центр. Оператор передает информацию в администрацию района и правоохранительные органы для дальнейшего разбирательства.

Тестовая система мониторинга хорошо зарекомендовала себя еще в прошлом году. Оборудование было установлено по адресу: Гаражный проезд, 4. С момента запуска комплекса на территории проезда выброс мусора не был произведен ни разу.

В 2018 году система установлена и работает на объектах по адресам:

— ул. Самойловой (вблизи дома №11);
— ул. Тосина, 7;
— ул. Салова, 45 и 53;
— Складской проезд, 4;
— Софийская ул., 94;
— Малая Балканская ул., 39;
— Забалканский проезд.

Глава администрации Фрунзенского района Валерий Сапожников отмечает: «Проект является пилотным для Санкт-Петербурга. Технология позволяет не допустить стихийного возникновения несанкционированных свалок и по закону наказать нарушителя. В дальнейшем совместно с правоохранительными органами возможно будет проработан механизм, который позволит выходить на заказчика — руководителя предприятия, который поручил своему водителю отгружать отходы в непредназначенном для этого месте».

frunznews.ru

Информация о численности муниципальных служащих, работников муниципального учреждения и фактических затратах на их содержание за 2-й квартал 2018 года

1. Муниципальный Совет
Численность муниципальных служащих — 4 чел.
Фактические затраты на их денежное содержание — 580 073 руб.

2. Местная администрация
Численность муниципальных служащих — 11 чел.
Фактические затраты на их денежное содержание — 2 377 751,42 руб.

3. Муниципальное учреждение культуры «Наш Дом»
Численность работников — 10 чел.
Фактические затраты на их денежное содержание — 1 317 890,44 руб.

Футболу все профессии покорны

Во Фрунзенском районе состоялся «Матч мечты» с участием работников Мариинского театра.

На стадионе 363-й гимназии Фрунзенского района прошел товарищеский футбольный матч между работниками Мариинского театра. На поле, разделившись на две команды, вышли оперные певцы, хореографы, монтировщики, осветители, представители оркестра и хора. В первом тайме голов забито не было, а вот второй отрезок поединка ознаменовался настоящей голевой феерией. Обе дружины побывали в роли отыгрывающихся, а победу одной из команд принес гол, забитый за несколько минут до конца встречи. Итоговый счет — 4:3.

Организатором встречи выступила администрация Фрунзенского района. Командам предоставили площадку с прекрасным покрытием, на которой занимаются юные футболисты школы «Лидер». Игру судили опытные арбитры, на матче дежурили медики. За футболистов болели родственники, друзья и жители Фрунзенского района.

Футбольная сборная Мариинского театра — одна из сильнейших в Театральной футбольной лиге. Пять лет команда находится в числе призеров соревнований. В этом году взяла кубок Театральной лиги, заняла второе место в турнире на кубок Комитета по культуре Санкт-Петербурга и стала третьей в играх на Суперкубок Театральной лиги. Осенью стартует новый спортивный сезон.

Любовь к футболу своим сотрудникам привил художественный руководитель и генеральный директор Мариинского театра Валерий Гергиев, с детства испытывающий страсть к этому виду спорта.

frunznews.ru

Призывная кампания прошла успешно

Итоги весенней призывной кампании подвели в нашем районе. Служить в различные виды и рода войск отправились более 200 фрунзенцев.

Заместитель главы администрации Фрунзенского района, председатель призывной комиссии Эдуард Ильин рассказал: «Норма призыва для Фрунзенского района выполнена на 100%. На сегодняшний день полностью завершилась отправка молодых людей до мест службы. В основном, наши призывники будут служить в пределах Западного военного округа. Свой воинский долг они будут исполнять в сухопутных войсках, ракетных войсках стратегического назначения, воздушно-космических силах, войсках Национальной гвардии».

Напомним, весенний призыв стартовал 1 апреля. Каждый вторник и четверг в отделе районного военного комиссариата проходили заседания комиссии, на которых принимались решения по делам граждан, подлежащим призыву. Администрацией Фрунзенского района был проведен анализ качества проведения призывов 2017 года. Состоялись рабочие совещания по организации призыва с участием представителей военкомата, районного УМВД и жилищных организаций. В ходе кампании основное внимание специалисты уделили организации оповещения граждан, подлежащих призыву. Всего с апреля по июль 2018 года о явке в Военный комиссариат Фрунзенского района было оповещено более 1000 человек.

Готовимся к новому учебному году

В нашем районе продолжается подготовка образовательных учреждений к новому учебному году. Более чем в 80% организаций проводятся ремонты, закупается оборудование, учебники и пособия.

На 2018 год запланировано более 67 миллионов рублей на капитальный и более 176 с половиной миллионов рублей на текущий ремонт. Будут выполнены работы по благоустройству территорий, повышению уровня безопасности на объектах, произведен ремонт помещений и инженерных сетей. В начале августа на Комиссии по предупреждению и ликвидации чрезвычайных ситуаций и обеспечению пожарной безопасности при губернаторе Санкт-Петербурга подведут итоги приемки учреждений к новому 2018/2019 учебному году.

В новом учебном сезоне особое внимание во Фрунзенском районе уделят обеспечению учебного процесса детей с расстройствами аутистического спектра. Ребята будут учиться вместе со здоровыми сверстниками. Специализированные ресурсные классы будут созданы в 312-й школе. Здесь отремонтируют помещения и закупят оборудование, учитывающее специфику детей.

Профилактическое мероприятие «Автобус»

В целях активизации работы по снижению уровня аварийности и повышению безопасности на транспорте, осуществляющем перевозки пассажиров автобусами, на территории Фрунзенского района Санкт-Петербурга до 5 августа 2018 года проводится профилактическое мероприятие «Автобус»

Как сообщает ОГИБДД УМВД России по Фрунзенскому району Санкт-Петербурга, традиционное мероприятие направлено на пресечение нарушений ПДД водителями общественного транспорта; контроль за его техническим состоянием; соблюдение режима труда и отдыха водителями и соблюдением правил перевозки пассажиров; проверку законности осуществляемой деятельности организацией-перевозчиком.

В текущем году ситуация на дорогах города по-прежнему остается напряженной, в дорожно-транспортных происшествиях продолжают страдать люди. Происходит множество ДТП с участием общественного транспорта, в которых получают травмы сразу несколько человек.

Уважаемые водители! Относитесь с большим уважением к общественному транспорту! Не надо «подрезать» автобусы, считая, что они слишком медленно едут; пропускайте общественный транспорт, отъезжающий от остановок; не паркуйте свои машины на остановках общественного транспорта; учитывайте габариты, длину тормозного пути и радиусы поворота автобусов и троллейбусов, «мертвую зону» для их водителей.

Уважаемые водители общественного транспорта! Помните, что вы отвечаете не только за свою жизнь, но и за безопасность ваших пассажиров. Не надо спешить закончить проезд перекрестка на желтый сигнал светофора; ни в коем случае не продолжайте движение в состоянии утомления — это часто приводит к ДТП с тяжкими последствиями. Включите указатель поворота и подождите — вас обязательно пропустят. Но и сами не забывайте смотреть по зеркалам перед перестроением, не забывайте включать указатели поворота.

Уважаемые пассажиры! Во время движения вплоть до полной остановки рекомендуется держаться за поручни во избежание падения в случае резкого торможения, при совершении автобусом маневров.

Продолжается прием работ на детский конкурс «Мое кино»

Творческое состязание для юных поклонников отечественного кинематографа будет проводиться в третий раз — это стало доброй традицией киноцентра «Чайка».

Организаторы уверены, что участники в ярких образах и современной стилистике расскажут об истории российского кино, любимых отечественных фильмах и киногероях. Темой работ также могут стать портреты актеров или даже мечта попасть на съемки фильма.

Конкурс проводится в двух номинациях и нескольких возрастных категориях. «Компьютерная графика» — могут участвовать дети и подростки 8—10 лет, а также 10—14 лет. «Рисунок (живопись)» — участники: 5—7 лет; 7—9 лет; 10—14 лет.

Победители в возрастных группах будут определяться решением жюри, а обладатели второго и третьего места — голосованием в официальной группе киноцентра в социальной сети ВКонтакте. Церемония награждения победителей конкурса состоится в День российского кино, 27 августа 2018 года.

Творческие работы вместе с сопроводительным письмом будут приниматься в электронном виде в формате jpg по адресу электронной почты: kinoteatr_chaika@bk.ru. Прием работ завершается 14 августа. Справки по телефону 607-49-77.

Летние сборы воспитанников Дома молодежи «Купчино»

Четыре недели ребята из хореографического ансамбля «Смайл» провели на летних сборах в поселке Ольгинка Туапсинского района. Воспитанники Дома молодежи принимали участие в танцевальной смене «Я хочу танцевать».

В лагере дети не только отдыхали, но и оттачивали свое мастерство. У детей был насыщенный график, и каждый день ребята ходили на занятия по многим танцевальным направлениям: классический танец, развитие данных, современный танец и другие.

Основная цель летних танцевальных сборов — подготовка к новому танцевальному сезону, восстановление танцевальной формы после летнего отдыха и освоение большого количества нового материала. Кроме того, сборы помогают развить в детях и подростках такие личные качества, как самостоятельность и коммуникабельность.

Профессиональная подготовка для подростков

В подростково-молодежном клубе «Романтика» в рамках реализации программы профессиональной ориентации «Погружение в профессию» прошло заключительное мероприятие цикла игровых техник по профориентации «Идеальная сеть».

Занятия направлены на ознакомление несовершеннолетних с принципами работы социальных сетей, чтобы эффективно организовать трудовую и личную деятельность, и спектром профессий, связанных с соцсетями.

Участники игры примеряли одновременно роли заказчиков и исполнителей заказа на создание группы в социальной сети. Подростки узнали о стратегии работы с заказчиком, получили навыки использования потенциала сетей и, используя элементы метода дизайн-мышления, спроектировали идеальную страницу для нужд заказчика.

А 5 августа в 14.30 в подростково-молодежном клубе «Романтика» (Бухарестская ул., 74) состоится интеллектуальная игра «Брейн-ринг» среди трудовых отрядов Фрунзенского района.

Вход свободный.

Приглашаем в библиотеки

2 августа в 15.00 в Центральной районной библиотеке имени А.П. Чехова (ул. Турку, 11, к. 1) пройдет видеопутешествие «Красуйся, град Петров». Тема: Зодчие Александр Пель и Александр Красовский.

«Красуйся, град Петров» — это документальный сериал, посвященный истории архитектурных памятников Санкт-Петербурга. Что скрывается за великолепными фасадами дворцов и особняков, какие истории связаны с мостами города и как история страны отражалась в биографии зодчих? Проект рассказывает об архитекторах, которые определяли облик Петербурга в разные эпохи, создавая уникальный архитектурный ансамбль Северной Пальмиры.

Особняк фон Дервиза на Английской набережной. Облик дворца сохранил авторский замысел архитектора. Отец Александра Красовского был крепостным художником, который смог выкупить себя за несколько месяцев до отмены крепостного права. Все представители семьи Дервизов прославились благотворительной деятельностью и прослыли за это в обществе чудаками. Участвуют: А. Гутан, П. Татарников, Т. Соловьева.

Из архитектурного наследия Александра Христофоровича Пеля до наших дней дошла только десятая часть, хотя в его послужном списке значится более полутысячи построек. Его называли зодчим Литейной части. Именно там он работал больше всего, в основном возводя доходные дома.

В передаче рассказывается об одном из самых ранних произведений зодчего — особняке Гагарина-Половцова, ныне Доме архитектора. Ничем особенным в ряду других по Большой Морской этот дом не выделяется, хотя и был он построен в двух шагах от Исаакиевского собора и Мариинского дворца. Но обманчивая скромность особняка таила неожиданное. Стоило зайти, подняться по парадной лестнице и глазам представали роскошные и замысловатые интерьеры давно минувших веков...

Вход свободный.

2 августа в 18.00 в библиотеке №4 им. А. А. Прокофьева (ул. Димитрова, 9, к. 1) пройдет час информации для любителей психологии «Таинственная история Билли Миллигана». Гостям библиотеки расскажут о диссоциативном расстройстве. «Таинственная история Билли Миллигана» — это документальный роман Даниеля Киза, рассказывающий историю первого человека в истории США, который был признан невиновным в совершении преступления по причине диссоциативного расстройства личности.

Вход свободный.

По материалам официального портала администрации Фрунзенского района Санкт-Петербурга (www.frunznews.ru) и vk.com/frunzr

ПЕРВЫЙ КАНАЛ

5.00, 9.15 Телеканал Доброе утро
9.00, 3.00 Новости
9.50, 1.30 Модный приговор
10.55 Жить здорово! (16+)
12.00, 15.00 Новости с субтитрами
12.15, 17.00, 0.30 Время покажет (16+)
15.15, 3.35 Давай поженимся! (16+)
16.00, 2.35, 3.05 Мужское / Женское (16+)
18.00 Вечерние новости с субтитрами
18.15 Премьера. Видели видео?
19.00 На самом деле (16+)
20.00 Пусть говорят (16+)
21.00 Время
21.35 Т/с ПРЕМЬЕРА. «ИНКВИЗИТОР» (16+)
23.35 Т/с ПРЕМЬЕРА. «КРАСНЫЕ БРАСЛЕТЫ» (12+)
4.25 Контрольная закупка

РОССИЯ 1

5.00, 9.15 Утро России
9.00, 11.00, 14.00, 17.00, 20.00 Вести
9.55 О самом главном (12+)
11.40, 14.40, 17.40, 20.45 Вести. Местное время
12.00 Судьба человека с Борисом Корчевниковым (12+)
13.00, 19.00 60 минут (12+)
15.00 Т/с «КОСАТКА» (12+)
18.00 Андрей Малахов. Прямой эфир (16+)
21.00 Т/с «ИСКУШЕНИЕ» (12+)
0.30 Т/с «АНЖЕЛИКА» (12+)
3.50 Т/с «СЕМНАДЦАТЬ МГНОВЕНИЙ ВЕСНЫ» (12+)

ТВ ЦЕНТР

6.00 Настроение
8.20 Х/ф «СУДЬБА РЕЗИДЕНТА» (12+)
11.30, 14.30, 19.40, 22.00 События
11.50 Т/с «ИНСПЕКТОР ЛИНЛИ» (16+)
13.40 Мой герой (12+)
14.50 Город новостей
15.05 Т/с «ОТЕЦ БРАУН» (16+)
16.55 Естественный отбор (12+)
17.45 Т/с «БАЛЕРИНА» (12+)
20.00 Петровка, 38 (16+)
20.20 Право голоса (16+)
22.30 Смертельный код. Спецрепортаж (16+)
23.05 Д/ф «Без обмана. Каша из топора» (16+)
0.00 События. 25-й час
0.35 Д/ф «90-е. Весёлая политика» (16+)
1.25 Д/ф «Железный занавес опущен» (12+)
2.15 Х/ф «КАЖДОМУ СВОЁ» (12+)
4.05 Т/с «ОХОТНИКИ ЗА ГОЛОВАМИ» (16+)

НТВ

4.50 Т/с «ПОДОЗРЕВАЮТСЯ ВСЕ» (16+)
5.20, 6.05 Суд присяжных (16+)
6.00, 10.00, 13.00, 16.00, 19.00 Сегодня
6.30 Деловое утро НТВ (12+)
8.30, 10.25 Т/с «ВОЗВРАЩЕНИЕ МУХТАРА» (16+)
13.25 Обзор. Чрезвычайное происшествие
14.00, 16.25 Т/с «МЕНТОВСКИЕ ВОЙНЫ» (16+)
17.20 ДНК (16+)
18.25, 19.40 Т/с «МОРСКИЕ ДЬЯВОЛЫ» (16+)
22.00 Т/с «ЛЕСНИК. СВОЯ ЗЕМЛЯ» (16+)
0.15 Т/с «СВИДЕТЕЛИ» (16+)
2.05 Еда живая и мёртвая (12+)
3.00 Х/ф «ГРАЖДАНКА НАЧАЛЬНИЦА» (16+)

РОССИЯ К

6.30 Гении и злодеи
7.05, 18.00, 23.50 Т/с «ВСЕ НАЧАЛОСЬ В ХАРБИНЕ»
7.50, 17.30 Отечество и судьбы
8.20 Х/ф «МИЛЛИОН ПРИКЛЮЧЕНИЙ. ОСТРОВ РЖАВОГО ГЕНЕРАЛА»
9.30 Д/ф «Библиотека Петра: слово и дело»
10.00, 15.00, 19.30, 23.30 Новости культуры
10.15 Х/ф «ОШИБКА ТОНИ ВЕНДИСА»
12.30 Эта пиковая дама
13.20 Д/ф «Мифы и легенды Бауманки»
14.10 Д/ф «Пабло Пикассо и Дора Маар»
15.10 Пятое измерение
15.40, 20.40 Д/ф «Гутенберг и рождение книгопечатания»
16.30, 1.40 С. Рахманинов. Соната №2 для фортепиано. Концерт №1 для фортепиано с оркестром. Андрей Коробейников, Владимир Понькин и симфонический оркестр театра Геликон-опера
18.45, 1.00 Д/ф «Вера Холодная. Меня реальной больше нет»
19.45 Абсолютный слух
20.25 Спокойной ночи, малыши!
21.35 Х/ф «ГОЛЛАНДСКИЕ БЕРЕГА. УМНАЯ АРХИТЕКТУРА»
22.00 Т/с «СЛЕДСТВИЕ ВЕДУТ ЗНАТОКИ»
0.35 Д/с «Архивные тайны»
2.40 Д/ф «Цодило. Шепчущие скалы Калахари»

ДОМАШНИЙ

6.30, 7.30, 18.00, 23.45, 5.10 6 кадров (16+)
7.00, 12.40, 1.35 Д/с «Понять. Простить» (16+)
7.35 По делам несовершеннолетних (16+)
9.40 Давай разведёмся! (16+)
10.40, 4.10 Тест на отцовство (16+)
11.40 Д/с «Преступления страсти» (16+)
13.45 Х/ф «БЛАГОСЛОВИТЕ ЖЕНЩИНУ» (16+)
16.05 Х/ф «ФИКТИВНЫЙ БРАК» (16+)
19.00 Х/ф «ПОНАЕХАЛИ ТУТ» (16+)
22.50, 0.30, 2.10 Т/с «ГЛУХАРЬ. ВОЗВРАЩЕНИЕ» (16+)
5.30 Жить вкусно с Джейми Оливером (16+)

РЕН ТВ

5.00, 6.00 Т/с «СМЕРТЬ ШПИОНАМ. КРЫМ» (16+)
7.00 С бодрым утром! (16+)
8.30, 12.30, 16.30, 19.30, 23.00 Новости (16+)
9.00 Военная тайна с Игорем Прокопенко (16+)
11.00, 14.00 Документальный проект (16+)
12.00, 16.00, 19.00 Информационная программа 112 (16+)
13.00, 23.25 Загадки человечества с Олегом Шишкиным (16+)
17.00 Тайны Чапман (16+)
18.00 Самые шокирующие гипотезы (16+)
20.00 Х/ф «БРАТ» (16+)
22.00 Водить по-русски (16+)
0.30 Т/с «СМЕРТЬ ШПИОНАМ. УДАРНАЯ ВОЛНА» (16+)
4.15 Территория заблуждений с Игорем Прокопенко (16+)

ТНТ

7.00, 7.30, 8.00, 8.30, 6.00, 6.30 ТНТ. Best (16+)
9.00 Дом-2. Lite (16+)
10.15 Дом-2. Остров любви (16+)
11.30, 12.00 Т/с «УЛИЦА» (16+)
12.30 Битва экстрасенсов (16+)
14.00, 14.30, 15.00, 16.00, 17.00 Однажды в России (16+)
18.00, 19.00, 19.30 Однажды в России. Дайджест (16+)
20.00, 20.30 Т/с «УНИВЕР» (16+)
21.00, 4.00, 5.00 Где логика? (16+)
22.00 Т/с «ПОЛИЦЕЙСКИЙ С РУБЛЁВКИ» (16+)
23.00 Дом-2. Город любви (16+)
0.00 Дом-2. После заката (16+)
1.05, 2.05 Импровизация (16+)
3.05 Т/с «ПОСЛЕДНИЙ КОРАБЛЬ» (16+)

СТС

6.00, 5.10 Ералаш (0+)
6.10 М/с «Тролли. Праздник продолжается!» (6+)
6.35 М/ф «Мишки Буни: Тайна цирка» (6+)
8.30 М/с «Кухня» (12+)
9.30 Х/ф «ДНЕВНИКИ ПРИНЦЕССЫ-2: КАК СТАТЬ КОРОЛЕВОЙ» (0+)
11.45 Х/ф «ПРЕДЛОЖЕНИЕ» (16+)
14.00 Т/с «ВОРОНИНЫ» (16+)
20.00 Т/с ПРЕМЬЕРА! «НОВЫЙ ЧЕЛОВЕК» (16+)
21.00 Х/ф «ЛИГА ВЫДАЮЩИХСЯ ДЖЕНТЛЬМЕНОВ» (12+)
23.15 Т/с «НОВЫЙ ЧЕЛОВЕК» (16+)
23.45 Шоу Уральских пельменей (16+)
0.30 Уральские пельмени (16+)
1.00 Х/ф «ПОСЫЛКА» (12+)
3.10 Т/с «ГЕЙМЕРЫ» (16+)
4.10 Т/с «КРЫША МИРА» (16+)
5.50 Музыка на СТС (16+)

ТВ-3

6.00, 5.45 М/ф «Мультфильмы» (0+)
9.30, 10.00, 10.30, 17.35, 18.10 Д/с «Слепая» (12+)
11.00, 11.30, 16.00, 16.30, 17.00 Д/с «Гадалка» (12+)
12.00, 13.00, 14.00 Не ври мне! (12+)
15.00 Мистические истории. Знаки судьбы (16+)
18.40, 19.30 Т/с «ПОМНИТЬ ВСЕ» (16+)
20.30, 21.15, 22.00 Т/с «МЕНТАЛИСТ» (12+)
23.00 Х/ф «ОХОТНИК ЗА ПРИШЕЛЬЦАМИ» (16+)
0.45 Х/ф «ПОСЛЕДНИЕ ДНИ НА МАРСЕ» (16+)
2.45, 3.45, 4.45 Т/с «ГОРЕЦ» (16+)

ЗВЕЗДА

6.00, 6.45, 7.40 Легенды кино (6+)
8.25, 9.15, 10.05 Х/ф «СЛУШАТЬ В ОТСЕКАХ» (12+)
9.00, 13.00, 18.00 Новости дня
10.00, 14.00 Военные новости
11.35, 13.15 Х/ф «22 МИНУТЫ» (12+)
13.35, 14.05 Т/с «МАЙОР ВЕТРОВ» (16+)
18.35, 23.00 Дневник АрМИ-2018
18.55, 19.45 Д/с «Битва за небо. История военной авиации России» (12+)
20.35, 21.20, 22.10 Д/с «Загадки века с Сергеем Медведевым» (12+)
23.25 Х/ф «ОЖИДАНИЕ ПОЛКОВНИКА ШАЛЫГИНА» (12+)
1.10 Т/с «МУЖЕСТВО» (6+)
3.50 Х/ф «ПОДЗЕМЕЛЬЕ ВЕДЬМ» (6+)
5.30 Д/с «Москва фронту» (12+)

ПЯТЫЙ КАНАЛ

5.00, 9.00, 13.00, 22.00 Известия
5.25, 6.20, 7.10, 8.05 Т/с «НАЗАД В СССР» (16+)
9.25, 10.20, 11.10, 12.05, 13.25, 14.20, 15.10, 16.05, 17.00, 17.55 Т/с «КОРДОН СЛЕДОВАТЕЛЯ САВЕЛЬЕВА» (16+)
18.50, 19.40, 20.25, 21.10, 22.30 Т/с «СЛЕД» (16+)
23.15 Т/с «МАЙОР И МАГИЯ» (16+)
0.00 Известия. Итоговый выпуск
0.30, 1.25, 2.15, 3.05, 3.55 Т/с «ОБРУЧАЛЬНОЕ КОЛЬЦО» (16+)

МАТЧ ТВ

6.30 Д/с «Вся правда про...» (12+)
7.00, 8.50, 12.15, 17.35, 18.50, 20.30 Новости
7.05, 12.25, 15.00, 17.45, 23.55 Все на Матч!
8.55 Футбол. Бавария (Германия) - Манчестер Юнайтед (Англия). Товарищеский матч (0+)
10.55 Чемпионат Европы по водным видам спорта. Синхронное плавание. Соло. Техническая программа. Финал. Прямая трансляция из Великобритании
12.55, 17.05 Футбольные каникулы (12+)
13.25 Утомлённые славой (12+)
13.55 Чемпионат Европы по водным видам спорта. Прыжки в воду. Смешанные команды. Финал. Прямая трансляция из Великобритании
15.25 Чемпионат Европы по водным видам спорта. Синхронное плавание. Команды. Техническая программа. Финал. Прямая трансляция из Великобритании
18.55 Чемпионат Европы по водным видам спорта. Плавание. Финалы. Прямая трансляция из Великобритании
20.35 Футбол. Челси - Манчестер Сити. Суперкубок Англии (0+)
22.35 Тотальный футбол
23.35 Специальный репортаж (12+)
0.30 Х/ф «ПРЕТЕНДЕНТ» (16+)
2.20 Чемпионат Европы по водным видам спорта. Трансляция из Великобритании (0+)
4.20 Х/ф «ПЕРЕЛОМНЫЙ МОМЕНТ» (16+)
6.00 Культ тура (16+)

САНКТ-ПЕТЕРБУРГ

6.00 Х/ф «ТОЧКА, ТОЧКА, ЗАПЯТАЯ» (12+)
7.25 Х/ф «ПОКОРЕНИЕ» (16+)
9.25, 11.15 Х/ф «ИЕЗАВЕЛЬ» (16+)
11.00, 13.00, 15.00, 18.00 Новости
11.35, 13.20 Х/ф «ПОЮТ ВСЕ» (0+)
13.15, 15.15, 22.30, 3.00 Новости спорта
13.30, 18.35 Время Суток
14.00 Районы. Кварталы (6+)
14.15, 15.20 Х/ф «КОГДА РАССЕИВАЮТСЯ ТУЧИ» (6+)
17.05 Д/с «В мире мифов и заблуждений» (12+)
18.15 Бизнес-Петербург
18.20, 22.50 Малые родины большого Петербурга (6+)
19.05 Д/с «Невероятная Наука» (12+)
19.55 Т/с «ЕСЕНИН» (12+)
22.00, 2.35 Новости. Итоги дня
22.35, 3.10 Вектор успеха (12+)
23.00, 3.20 Степень защиты с Еленой Болдышевой (16+)
23.10 Такой футбол (6+)
23.45 Х/ф «ДЕВЯТЬ ДНЕЙ ОДНОГО ГОДА» (12+)
1.40 Д/ф «Хиросима. Нагасаки. Рассекречено» (12+)
2.10 Д/ф «Хиросима по-американски» (12+)
3.30 Х/ф «ПИШЕ: МЕЖДУ НЕБОМ И ЗЕМЛЁЙ» (12+)
5.05 Д/с «Морские секреты» (12+)

ОТР ОБЩЕСТВЕННОЕ ТЕЛЕВИДЕНИЕ РОССИИ

5.05, 13.15, 21.05 Прав!Да? (12+)
6.00, 12.05, 23.50 Большая страна. Региональный акцент (12+)
6.40 Большая наука (12+)
7.05, 15.15 За дело! (12+)
8.05 М/ф «Рики-Тикки-Тави»
8.25, 16.10 Культурный обмен (12+)
9.15, 22.00 Т/с «ИЗ ЖИЗНИ КАПИТАНА ЧЕРНЯЕВА» (12+)
10.50 Вспомнить всё (12+)
11.05 Моя история (12+)
11.30 Гамбургский счёт (12+)
12.00, 13.00, 15.00 Новости
14.10, 0.55 Д/с «Дело темное» (12+)
17.00, 1.45 ОТРажение (12+)
23.35 Вспомнить всё (12+)
0.30 За строчкой архивной... (12+)

ПЕРВЫЙ КАНАЛ

5.00, 9.15 Телеканал Доброе утро
9.00, 3.00 Новости
9.50, 1.30 Модный приговор
10.55 Жить здорово! (16+)
12.00, 15.00 Новости с субтитрами
12.15, 17.00, 0.30 Время покажет (16+)
15.15, 3.35 Давай поженимся! (16+)
16.00, 2.35, 3.05 Мужское / Женское (16+)
18.00 Вечерние новости с субтитрами
18.15 Премьера. Видели видео?
19.00 На самом деле (16+)
20.00 Пусть говорят (16+)
21.00 Время
21.35 Т/с ПРЕМЬЕРА. «ИНКВИЗИТОР» (16+)
23.35 Т/с ПРЕМЬЕРА. «КРАСНЫЕ БРАСЛЕТЫ» (12+)
4.25 Контрольная закупка

РОССИЯ 1

5.00, 9.15 Утро России
9.00, 11.00, 14.00, 17.00, 20.00 Вести
9.55 О самом главном (12+)
11.40, 14.40, 17.40, 20.45 Вести. Местное время
12.00 Судьба человека с Борисом Корчевниковым (12+)
13.00, 19.00 60 минут (12+)
15.00 Т/с «КОСАТКА» (12+)
18.00 Андрей Малахов. Прямой эфир (16+)
21.00 Т/с «ИСКУШЕНИЕ» (12+)
0.30 Т/с «АНЖЕЛИКА» (12+)
3.50 Т/с «СЕМНАДЦАТЬ МГНОВЕНИЙ ВЕСНЫ» (12+)

ТВ ЦЕНТР

6.00 Настроение
8.00 Х/ф «МЕДОВЫЙ МЕСЯЦ» (12+)
9.55 Х/ф «МОЯ МОРЯЧКА» (12+)
11.30, 14.30, 19.40, 22.00 События
11.50 Т/с «ИНСПЕКТОР ЛИНЛИ» (16+)
13.40 Мой герой (12+)
14.50 Город новостей
15.05, 2.15 Т/с «ОТЕЦ БРАУН» (16+)
16.55 Естественный отбор (12+)
17.45 Т/с «БАЛЕРИНА» (12+)
20.00 Петровка, 38 (16+)
20.20 Право голоса (16+)
22.30 Осторожно, мошенники! (16+)
23.05 Прощание. Нонна Мордюкова (16+)
0.00 События. 25-й час
0.35 Д/с «Свадьба и развод» (16+)
1.25 Д/ф «Точку ставит пуля» (12+)
4.05 Т/с «ОХОТНИКИ ЗА ГОЛОВАМИ» (16+)

НТВ

4.50 Т/с «ПОДОЗРЕВАЮТСЯ ВСЕ» (16+)
5.20, 6.05 Суд присяжных (16+)
6.00, 10.00, 13.00, 16.00, 19.00 Сегодня
6.30 Деловое утро НТВ (12+)
8.30, 10.25 Т/с «ВОЗВРАЩЕНИЕ МУХТАРА» (16+)
13.25 Обзор. Чрезвычайное происшествие
14.00, 16.25 Т/с «МЕНТОВСКИЕ ВОЙНЫ» (16+)
17.20 ДНК (16+)
18.25, 19.40 Т/с «МОРСКИЕ ДЬЯВОЛЫ» (16+)
22.00 Т/с «ЛЕСНИК. СВОЯ ЗЕМЛЯ» (16+)
0.15 Т/с «СВИДЕТЕЛИ» (16+)
2.00 Квартирный вопрос (0+)
3.05 Т/с «ГРАЖДАНКА НАЧАЛЬНИЦА. ПРОДОЛЖЕНИЕ» (16+)

РОССИЯ К

6.30 Гении и злодеи
7.05, 18.00, 23.50 Т/с «ВСЕ НАЧАЛОСЬ В ХАРБИНЕ»
7.50, 17.30 Отечество и судьбы
8.20 Х/ф «ВОЛШЕБНЫЙ ГОЛОС ДЖЕЛЬСОМИНО»
9.30, 21.35 Х/ф «ГОЛЛАНДСКИЕ БЕРЕГА. УМНАЯ АРХИТЕКТУРА»
10.00, 15.00, 19.30, 23.30 Новости культуры
10.15 Театральный архив
10.45, 22.00 Т/с «СЛЕДСТВИЕ ВЕДУТ ЗНАТОКИ»
12.10, 0.40 Д/с «Архивные тайны»
12.40 Х/ф «НЕ ДЕЛАЙТЕ БИСКВИТЫ В ПЛОХОМ НАСТРОЕНИИ»
13.50, 19.45 Абсолютный слух
14.30 Д/с «Симон Шноль. От 0 до 80»
15.10 Пятое измерение
15.40, 20.40 Д/ф «История, уходящая в глубь времен»
16.35, 1.05 Опера
18.45, 2.00 Д/ф «Авилов»
20.25 Спокойной ночи, малыши!
2.40 Д/ф «Аббатство Корвей. Между небом и землей...»

ДОМАШНИЙ

6.30, 18.00, 23.40 6 кадров (16+)
7.00, 12.35, 1.25 Д/с «Понять. Простить» (16+)
7.30 По делам несовершеннолетних (16+)
9.35 Давай разведёмся! (16+)
10.35, 4.30 Тест на отцовство (16+)
11.35 Д/с «Преступления страсти» (16+)
14.15 Х/ф «ПОНАЕХАЛИ ТУТ» (16+)
19.00 Х/ф «КАТИНО СЧАСТЬЕ» (16+)
22.40, 0.30, 2.35 Т/с «ГЛУХАРЬ. ВОЗВРАЩЕНИЕ» (16+)
5.30 Жить вкусно с Джейми Оливером (16+)

РЕН ТВ

5.00, 4.00 Территория заблуждений с Игорем Прокопенко (16+)
6.00, 11.00, 14.00 Документальный проект (16+)
7.00 С бодрым утром! (16+)
8.30, 12.30, 16.30, 19.30, 23.00 Новости (16+)
9.00 Военная тайна с Игорем Прокопенко (16+)
12.00, 16.00, 19.00 Информационная программа 112 (16+)
13.00, 23.25 Загадки человечества с Олегом Шишкиным (16+)
17.00, 3.00 Тайны Чапман (16+)
18.00, 2.00 Самые шокирующие гипотезы (16+)
20.00 Х/ф «БРАТ-2» (16+)
22.20 Водить по-русски (16+)
0.30 Х/ф «СЕСТРЫ» (16+)

ТНТ

7.00, 7.30, 8.00, 8.30, 6.00, 6.30 ТНТ. Best (16+)
9.00 Дом-2. Lite (16+)
10.15 Дом-2. Остров любви (16+)
11.30, 12.00 Т/с «УЛИЦА» (16+)
12.30 Битва экстрасенсов (16+)
14.00, 14.30, 15.00, 16.00, 17.00, 18.00, 19.00, 19.30 Студия Союз (16+)
20.00, 20.30 Т/с «УНИВЕР» (16+)
21.00, 1.05, 2.05 Импровизация (16+)
22.00 Т/с «ПОЛИЦЕЙСКИЙ С РУБЛЁВКИ» (16+)
23.00 Дом-2. Город любви (16+)
0.00 Дом-2. После заката (16+)
3.05 Т/с «ПОСЛЕДНИЙ КОРАБЛЬ» (16+)
4.00, 5.00 Где логика? (16+)

СТС

6.00, 5.00 Ералаш (0+)
6.35 М/с «Команда Турбо» (0+)
7.00 М/с «Шоу мистера Пибоди и Шермана» (0+)
7.25 М/с «Три кота» (0+)
7.40 М/с «Том и Джерри» (0+)
8.30 М/с «Кухня» (12+)
9.30, 0.30 Уральские пельмени (16+)

9.40, 1.00 Х/ф «НОВЫЕ ПРИКЛЮЧЕНИЯ АЛАДДИНА» (6+)
11.45 Х/ф «ЛИГА ВЫДАЮЩИХСЯ ДЖЕНТЛЬМЕНОВ» (12+)
14.00 Т/с «ВОРОНИНЫ» (16+)
20.00 Т/с ПРЕМЬЕРА! «НОВЫЙ ЧЕЛОВЕК» (16+)
21.00 Х/ф «МИСС КОНГЕНИАЛЬНОСТЬ-2» (12+)
23.15 Т/с «НОВЫЙ ЧЕЛОВЕК» (16+)
23.45 Шоу Уральских пельменей (16+)
3.00 Т/с «ГЕЙМЕРЫ» (16+)
4.00 Т/с «КРЫША МИРА» (16+)
5.50 Музыка на СТС (16+)

ТВ-3

6.00 М/ф «Мультфильмы» (0+)
9.30, 10.00, 10.30, 17.35, 18.10 Д/с «Слепая» (12+)
11.00, 11.30, 16.00, 16.30, 17.00 Д/с «Гадалка» (12+)
12.00, 13.00, 14.00 Не ври мне! (12+)
15.00 Мистические истории. Знаки судьбы (16+)
18.40, 19.30 Т/с «ПОМНИТЬ ВСЕ» (16+)
20.30, 21.15, 22.00 Т/с «МЕНТАЛИСТ» (12+)
23.00 Х/ф «ПЕКЛО» (16+)
1.00, 1.45, 2.30, 3.15 Т/с «ЭЛЕМЕНТАРНО» (16+)
4.15 Х/ф «ПСИХОКИНЕЗ» (16+)

ЗВЕЗДА

6.15, 9.15, 10.05, 13.15, 14.05 Д/с «Первая мировая» (12+)
9.00, 13.00, 18.00 Новости дня
10.00, 14.00 Военные новости
11.00 Танковый биатлон. Полуфинал
18.35, 23.00 Дневник АрМИ-2018
18.55, 19.45 Д/с «Битва за небо. История военной авиации России» (12+)
20.35, 21.20, 22.10 Д/с «Улика из прошлого» (16+)
23.25 Х/ф «ОТРЯД ОСОБОГО НАЗНАЧЕНИЯ» (12+)
0.55 Т/с «МУЖЕСТВО» (6+)
3.35 Х/ф «ЖАЖДА» (6+)
5.10 Д/ф «Матч смерти. Под грифом «секретно» (12+)

ПЯТЫЙ КАНАЛ

5.00, 9.00, 13.00, 22.00 Известия
5.25, 6.15, 7.05, 8.00 Д/с «Опасный Ленинград» (16+)
9.25, 10.20, 11.10, 12.05 Т/с «ОФИЦЕРЫ» (16+)
13.25, 14.20, 15.15, 16.10, 17.05, 17.55 Т/с «ОПЕРА. ХРОНИКИ УБОЙНОГО ОТДЕЛА» (16+)
18.50, 19.40, 20.25, 21.10, 22.30 Т/с «СЛЕД» (16+)
23.15 Т/с «МАЙОР И МАГИЯ» (16+)
0.00 Известия. Итоговый выпуск
0.30, 1.20, 2.15, 3.05, 3.55 Т/с «ОБРУЧАЛЬНОЕ КОЛЬЦО» (16+)

МАТЧ ТВ

6.30 Д/с «Вся правда про...» (12+)
7.00, 8.55, 10.50, 12.05, 12.50, 14.45, 17.45, 20.45 Новости
7.05, 12.55, 17.55, 21.20, 0.00 Все на Матч!
9.00 Футбольные каникулы (12+)
9.30 Тотальный футбол (12+)
10.30 Специальный репортаж (12+)
10.55 Чемпионат Европы по водным видам спорта. Синхронное плавание. Дуэты. Произвольная программа. Финал. Прямая трансляция из Великобритании
12.10 Чемпионат Европы по водным видам спорта. Синхронное плавание. Смешанные дуэты. Произвольная программа. Финал. Прямая трансляция из Великобритании
13.55 Д/с «Место силы» (12+)
14.25 Десятка! (16+)
14.55 Чемпионат Европы по водным видам спорта. Синхронное плавание. Соло. Произвольная программа. Финал. Прямая трансляция из Великобритании
15.55 Чемпионат Европы по водным видам спорта. Синхронные прыжки. Женщины. Вышка. Финал. Прямая трансляция из Великобритании
16.35 Чемпионат Европы по водным видам спорта. Прыжки в воду. Мужчины. Трамплин 1 м. Финал. Прямая трансляция из Великобритании
18.25 Чемпионат Европы по водным видам спорта. Плавание. Финалы. Прямая трансляция из Великобритании
20.50 Утомлённые славой (12+)
22.00 Футбол. Челси (Англия) - Лион (Франция). Международный Кубок чемпионов. Прямая трансляция из Великобритании
0.35 Чемпионат Европы по водным видам спорта. Трансляция из Великобритании (0+)
3.00 Футбол. Реал (Мадрид, Испания) - Рома (Италия). Международный Кубок чемпионов. Прямая трансляция из США
5.00 Твои правила (12+)
6.00 Культ тура (16+)

САНКТ-ПЕТЕРБУРГ

6.00, 7.00, 9.00, 11.00, 13.00, 15.00, 18.00 Новости
6.10 Д/с «Азия: взгляд с высоты» (12+)
7.05 Д/с «К-9. Собаки на службе» (0+)
7.35, 22.35, 3.05 Вектор успеха (12+)
7.45, 9.05 Х/ф «ТАЙНА СНЕЖНОЙ КОРОЛЕВЫ. СКАЗКА ПРО СКАЗКУ» (12+)
10.10, 13.20, 14.00 Х/ф «САМАЯ СЧАСТЛИВАЯ» (16+)
13.15, 15.15, 22.30, 3.00 Новости спорта
13.30, 18.35 Время Суток (0+)
14.15, 15.20 Х/ф «УРОКИ ВЫЖИВАНИЯ» (12+)
16.05 Х/ф «ВАНЕЧКА» (16+)
18.15 Бизнес-Петербург
18.20 Малые родины большого Петербурга (6+)
19.05 Д/с «Невероятная Наука» (12+)
19.55 Т/с «ЕСЕНИН» (12+)
22.00, 2.30 Новости. Итоги дня
22.45 Х/ф «ЖАРА» (16+)
0.35 Х/ф «ЖИВОПИСНАЯ АВАНТЮРА» (16+)
3.15 Такой футбол (6+)
3.45 Х/ф «ПОЕЗД НА ЮМУ» (16+)
5.45 Д/с «Миллион вопросов о природе» (6+)

ОТР ОБЩЕСТВЕННОЕ ТЕЛЕВИДЕНИЕ РОССИИ

5.05, 13.15, 21.05 Прав!Да? (12+)
6.00, 12.05, 23.50 Большая страна. Возможности (12+)
6.40 Большая наука (12+)
7.05, 15.15 За дело! (12+)
8.05 М/ф «Серая шейка»
8.25, 16.10 Культурный обмен (12+)
9.15, 22.00 Т/с «ИЗ ЖИЗНИ КАПИТАНА ЧЕРНЯЕВА» (12+)
10.50, 23.35 Вспомнить всё (12+)
11.05 Моя история (12+)
11.30 Гамбургский счёт (12+)
12.00, 13.00, 15.00 Новости
14.10, 0.55 Д/с «Дело темное» (12+)
17.00, 1.45 ОТРажение (12+)
0.30 За строчкой архивной... (12+)

ПЕРВЫЙ КАНАЛ

5.00, 9.15 Телеканал Доброе утро
9.00, 3.00 Новости
9.50, 1.30 Модный приговор
10.55 Жить здорово! (16+)
12.00, 15.00 Новости с субтитрами
12.15, 17.00, 0.30 Время покажет (16+)
15.15, 3.35 Давай поженимся! (16+)
16.00, 2.35, 3.05 Мужское / Женское (16+)
18.00 Вечерние новости с субтитрами
18.15 Премьера. Видели видео?
19.00 На самом деле (16+)
20.00 Пусть говорят (16+)
21.00 Время
21.35 Т/с ПРЕМЬЕРА. «ИНКВИЗИТОР» (16+)
23.35 Т/с ПРЕМЬЕРА. «КРАСНЫЕ БРАСЛЕТЫ» (12+)
4.25 Контрольная закупка

РОССИЯ 1

5.00, 9.15 Утро России
9.00, 11.00, 14.00, 17.00, 20.00 Вести
9.55 О самом главном (12+)
11.40, 14.40, 17.40, 20.45 Вести. Местное время
12.00 Судьба человека с Борисом Корчевниковым (12+)
13.00, 19.00 60 минут (12+)
15.00 Т/с «КОСАТКА» (12+)
18.00 Андрей Малахов. Прямой эфир (16+)
21.00 Т/с «ИСКУШЕНИЕ» (12+)
0.30 Т/с «АНЖЕЛИКА» (12+)
2.40 Вам, живым и погибшим, тебе, Южная Осетия. Концерт оркестра Мариинского театра под управлением Валерия Гергиева
3.50 Т/с «СЕМНАДЦАТЬ МГНОВЕНИЙ ВЕСНЫ» (12+)

ТВ ЦЕНТР

6.00 Настроение
8.00 Х/ф «ДЕТИ ДОН-КИХОТА» (6+)
9.35 Х/ф «КРУГ»
11.30, 14.30, 19.40, 22.00 События
11.50 Т/с «ИНСПЕКТОР ЛИНЛИ» (16+)
13.40 Мой герой (12+)
14.50 Город новостей
15.05, 2.20 Т/с «ОТЕЦ БРАУН» (16+)
16.55 Естественный отбор (12+)
17.45 Т/с «БАЛЕРИНА» (12+)
20.00 Петровка, 38 (16+)
20.20 Право голоса (16+)
22.30 Линия защиты (16+)
23.05 Хроники московского быта. Последняя рюмка (12+)
0.00 События. 25-й час
0.35 Д/ф «90-е. Кремлёвские жёны» (16+)
1.25 Д/ф «Истерика в особо крупных масштабах» (12+)
4.05 Т/с «ОХОТНИКИ ЗА ГОЛОВАМИ» (16+)

НТВ

4.50 Т/с «ПОДОЗРЕВАЮТСЯ ВСЕ» (16+)
5.20, 6.05 Суд присяжных (16+)
6.00, 10.00, 13.00, 16.00, 19.00 Сегодня
6.30 Деловое утро НТВ (12+)
8.30, 10.25 Т/с «ВОЗВРАЩЕНИЕ МУХТАРА» (16+)
13.25 Обзор. Чрезвычайное происшествие
14.00, 16.25 Т/с «МЕНТОВСКИЕ ВОЙНЫ» (16+)
17.20 ДНК (16+)
18.25, 20.00 Т/с «МОРСКИЕ ДЬЯВОЛЫ» (16+)
19.25 Д/ф «Август 2008: Принуждение к правде» (16+)
22.00 Т/с «ЛЕСНИК. СВОЯ ЗЕМЛЯ» (16+)
0.15 Т/с «СВИДЕТЕЛИ» (16+)
2.05 Дачный ответ (0+)
3.05 Т/с «ГРАЖДАНКА НАЧАЛЬНИЦА. ПРОДОЛЖЕНИЕ» (16+)

РОССИЯ К

6.30 Гении и злодеи
7.05, 18.00, 23.50 Т/с «ВСЕ НАЧАЛОСЬ В ХАРБИНЕ»
7.50, 17.30 Отечество и судьбы
8.20 Х/ф «ВОЛШЕБНЫЙ ГОЛОС ДЖЕЛЬСОМИНО»
9.30, 21.35 Х/ф «ГОЛЛАНДСКИЕ БЕРЕГА. УМНАЯ АРХИТЕКТУРА»
10.00, 15.00, 19.30, 23.30 Новости культуры
10.15 Театральный архив
10.45, 22.00 Т/с «СЛЕДСТВИЕ ВЕДУТ ЗНАТОКИ»
12.10, 0.40 Д/с «Архивные тайны»
12.40 Х/ф «АБОНЕНТ ВРЕМЕННО НЕДОСТУПЕН»
13.50, 19.45 Абсолютный слух
14.30 Д/с «Симон Шноль. От 0 до 80»
15.10 Пятое измерение
15.40, 20.40 Д/ф «История, уходящая в глубь времен»
16.35, 1.05 Романсы С. Рахманинова. Мария Гулегина и Александр Гиндин
18.45, 2.00 Больше, чем любовь
20.25 Спокойной ночи, малыши!
2.40 Д/ф «Хамберстон. Город на время»

ДОМАШНИЙ

6.30, 7.30, 18.00, 23.45, 5.35 6 кадров (16+)
7.00, 12.45, 1.30 Д/с «Понять. Простить» (16+)
7.40 По делам несовершеннолетних (16+)
9.45 Давай разведёмся! (16+)
10.45, 4.35 Тест на отцовство (16+)
11.45 Д/с «Преступления страсти» (16+)
14.25 Х/ф «КАТИНО СЧАСТЬЕ» (16+)
19.00 Х/ф «СЛУЧАЙНАЯ НЕВЕСТА» (16+)
22.45, 0.30, 2.40 Т/с «ГЛУХАРЬ. ВОЗВРАЩЕНИЕ» (16+)
6.00 Жить вкусно с Джейми Оливером (16+)

РЕН ТВ

5.00, 9.00, 4.00 Территория заблуждений с Игорем Прокопенко (16+)
6.00, 11.00, 14.00 Документальный проект (16+)
7.00 С бодрым утром! (16+)
8.30, 12.30, 16.30, 19.30, 23.00 Новости (16+)
12.00, 16.00, 19.00 Информационная программа 112 (16+)
13.00, 23.25 Загадки человечества с Олегом Шишкиным (16+)
17.00, 3.00 Тайны Чапман (16+)
18.00, 2.00 Самые шокирующие гипотезы (16+)
20.00 Х/ф «ЖМУРКИ» (16+)
22.00 Смотреть всем! (16+)
0.30 Х/ф «КОЧЕГАР» (18+)

ТНТ

7.00, 7.30, 8.00, 8.30, 6.00, 6.30 ТНТ. Best (16+)
9.00 Дом-2. Lite (16+)
10.15 Дом-2. Остров любви (16+)
11.30, 12.00 Т/с «УЛИЦА» (16+)
12.30 Большой завтрак (16+)
13.00, 14.00 Битва экстрасенсов (16+)
14.30, 15.00, 16.00, 17.00, 18.00, 19.00, 19.30, 4.00, 5.00 Где логика? (16+)
20.00, 20.30 Т/с «УНИВЕР» (16+)
21.00 Однажды в России (16+)
22.00 Т/с «ПОЛИЦЕЙСКИЙ С РУБЛЁВКИ» (16+)
23.00 Дом-2. Город любви (16+)
0.00 Дом-2. После заката (16+)
1.05, 2.05 Импровизация (16+)
3.05 Т/с «ПОСЛЕДНИЙ КОРАБЛЬ» (16+)

СТС

6.00, 5.00 Ералаш (0+)
6.35 М/с «Команда Турбо» (0+)
7.00 М/с «Шоу мистера Пибоди и Шермана» (0+)
7.25 М/с «Три кота» (0+)
7.40 М/с «Том и Джерри» (0+)
8.30 М/с «Кухня» (12+)
9.30, 0.30 Уральские пельмени (16+)
9.40 Х/ф «ДЕСЯТЬ ПРИЧИН МОЕЙ НЕНАВИСТИ» (0+)
11.45 Х/ф «МИСС КОНГЕНИАЛЬНОСТЬ-2» (12+)
14.00 Т/с «ВОРОНИНЫ» (16+)
20.00 Т/с ПРЕМЬЕРА! «НОВЫЙ ЧЕЛОВЕК» (16+)
21.00 Х/ф «МЕЖДУ НЕБОМ И ЗЕМЛЁЙ» (12+)
23.00 Т/с «НОВЫЙ ЧЕЛОВЕК» (16+)
23.30 Шоу Уральских пельменей (16+)
1.00 Х/ф «КРАСНАЯ ПЛАНЕТА» (16+)
3.00 Т/с «ГЕЙМЕРЫ» (16+)
4.00 Т/с «КРЫША МИРА» (16+)
5.50 Музыка на СТС (16+)

ТВ-3

6.00 М/ф «Мультфильмы» (0+)
9.30, 10.00, 10.30, 17.35, 18.10 Д/с «Слепая» (12+)
11.00, 11.30, 16.00, 16.30, 17.00 Д/с «Гадалка» (12+)
12.00, 13.00, 14.00 Не ври мне! (12+)
15.00 Мистические истории. Знаки судьбы (16+)
18.40, 19.30 Т/с «ПОМНИТЬ ВСЕ» (16+)
20.30, 21.15, 22.00 Т/с «МЕНТАЛИСТ» (12+)
23.00 Х/ф «ЛАВАЛАНТУЛА» (16+)
0.30, 1.30, 2.30, 3.45, 5.00 Т/с «ЧУЖЕСТРАНКА» (16+)

ЗВЕЗДА

6.20, 9.15, 10.05 Т/с «МАЙОР ВЕТРОВ» (16+)
9.00, 13.00, 18.00 Новости дня
10.00, 14.00 Военные новости
11.00 Танковый биатлон. Полуфинал
13.35, 14.05 Т/с «СМОТРЯЩИЙ ВНИЗ» (12+)
18.35, 23.00 Дневник АрМИ-2018
18.55, 19.45 Д/с «Битва за небо. История военной авиации России» (12+)
20.35, 21.20, 22.10 Д/с «Секретная папка» (12+)
23.25 Х/ф «ПАРАШЮТИСТЫ»
1.15 Т/с «МУЖЕСТВО» (6+)
5.15 Д/с «Хроника Победы» (12+)

ПЯТЫЙ КАНАЛ

5.00, 9.00, 13.00, 22.00 Известия
5.25, 6.20, 7.10, 8.05, 13.25, 14.20, 15.10, 16.10, 17.00, 17.55 Т/с «ОПЕРА. ХРОНИКИ УБОЙНОГО ОТДЕЛА» (16+)
9.25, 10.20, 11.15, 12.05 Т/с «ОФИЦЕРЫ» (16+)
18.50, 19.40, 20.25, 21.10, 22.30 Т/с «СЛЕД» (16+)
23.15 Т/с «МАЙОР И МАГИЯ» (16+)
0.00 Известия. Итоговый выпуск
0.30, 1.20, 2.10, 3.00, 3.55 Т/с «ОБРУЧАЛЬНОЕ КОЛЬЦО» (16+)

МАТЧ ТВ

6.30 Д/с «Вся правда про...» (12+)
7.00, 8.55, 11.20, 15.20, 17.45, 22.55 Новости
7.05, 11.25, 12.25, 16.10, 20.40, 23.00 Все на Матч!
9.00 Футбол. Челси (Англия) - Лион (Франция). Международный Кубок чемпионов. Трансляция из Великобритании (0+)
11.00, 11.55 Специальный репортаж (12+)
13.20 Футбол. Реал (Мадрид, Испания) - Рома (Италия). Международный Кубок чемпионов. Трансляция из США (0+)
15.25 Чемпионат Европы по водным видам спорта. Прыжки в воду. Смешанные команды. Трамплин 3 м. Прямая трансляция из Великобритании
16.35 Чемпионат Европы по водным видам спорта. Прыжки в воду. Женщины. Вышка. Финал. Прямая трансляция из Великобритании
17.55 Тает лёд с Алексеем Ягудиным. Памяти Дениса Тена (12+)
18.25 Чемпионат Европы по водным видам спорта. Плавание. Финалы. Прямая трансляция из Великобритании
20.55 Футбол. Лига чемпионов. Прямая трансляция
23.35 Чемпионат Европы по водным видам спорта. Трансляция из Великобритании (0+)
1.40 Х/ф « ИТАЛЬЯНСКАЯ ГОНЩИЦА» (16+)
3.45 Профессиональный бокс. Б. Ахмедов - О. Барахас. С. Кузьмин - Дж. Карпенси (16+)
5.00 Твои правила (12+)
6.00 Культ тура (16+)

САНКТ-ПЕТЕРБУРГ

6.00, 7.00, 9.00, 11.00, 13.00, 15.00, 18.00 Новости
6.10 Д/с «Азия: взгляд с высоты» (12+)
7.05 Д/с «К-9. Собаки на службе» (0+)
7.35, 22.35, 1.25 Вектор успеха (12+)
7.45 Х/ф «АЛЕШКИНА ЛЮБОВЬ» (12+)
9.15 Х/ф «КУБАНСКИЕ КАЗАКИ» (0+)
11.20, 13.20 Х/ф «НЕОТПРАВЛЕННОЕ ПИСЬМО» (12+)
13.15, 15.15, 22.30, 1.15 Новости спорта
13.30, 18.35 Время Суток
14.00, 15.20 Х/ф «ВЫЛЕТ ЗАДЕРЖИВАЕТСЯ» (12+)
15.45 Х/ф «ГДЕ НАХОДИТСЯ НОФЕЛЕТ?» (16+)
17.10 Районы. Кварталы (6+)
17.30 Морские вести (12+)
17.45 Телезнайки (0+)
18.15 Бизнес-Петербург
18.20, 22.45 Малые родины большого Петербурга (6+)
19.05 Д/с «Невероятная Наука» (12+)
19.55 Т/с «ЕСЕНИН» (12+)
22.00, 0.50 Новости. Итоги дня
23.00, 1.35 Степень защиты с Еленой Болдышевой (16+)
23.10 Х/ф «БОЛЬШАЯ ЛЮБОВЬ» (16+)
1.45 Х/ф «ХОРОШАЯ ЖЕНЩИНА» (12+)
3.10 Х/ф «ВДОВЬЯ ГОРА» (16+)
4.45 Х/ф «ПОДКИДЫШ» (0+)

ОТР ОБЩЕСТВЕННОЕ ТЕЛЕВИДЕНИЕ РОССИИ

5.05, 13.15, 21.05 Прав!Да? (12+)
6.00, 12.05, 23.50 Большая страна. Общество (12+)
6.40 Большая наука (12+)
7.05, 15.15 За дело! (12+)
8.00 М/ф «Серый волк энд Красная шапочка»
8.25, 16.10 Культурный обмен (12+)
9.15, 22.00 Т/с «ИЗ ЖИЗНИ КАПИТАНА ЧЕРНЯЕВА» (12+)
10.50 Д/ф «Для чего пережила тебя любовь моя?» (12+)
11.30 Гамбургский счёт (12+)
12.00, 13.00, 15.00 Новости
14.10, 0.55 Д/с «Дело темное» (12+)
17.00, 1.45 ОТРажение (12+)
23.35 Вспомнить всё (12+)
0.30 За строчкой архивной... (12+)

ПЕРВЫЙ КАНАЛ

5.00, 9.15 Телеканал Доброе утро
9.00, 3.00 Новости
9.50, 1.30 Модный приговор
10.55 Жить здорово! (16+)
12.00, 15.00 Новости с субтитрами
12.15, 17.00, 0.30 Время покажет (16+)
15.15, 3.35 Давай поженимся! (16+)
16.00, 2.35, 3.05 Мужское / Женское (16+)
18.00 Вечерние новости с субтитрами
18.15 Премьера. Видели видео?
19.00 На самом деле (16+)
20.00 Пусть говорят (16+)
21.00 Время
21.35 Т/с ПРЕМЬЕРА. «ИНКВИЗИТОР» (16+)
23.35 Т/с ПРЕМЬЕРА. «КРАСНЫЕ БРАСЛЕТЫ» (12+)
4.25 Контрольная закупка

РОССИЯ 1

5.00, 9.15 Утро России
9.00, 11.00, 14.00, 17.00, 20.00 Вести
9.55 О самом главном (12+)
11.40, 14.40, 17.40, 20.45 Вести. Местное время
12.00 Судьба человека с Борисом Корчевниковым (12+)
13.00, 19.00 60 минут (12+)
15.00 Т/с «КОСАТКА» (12+)
18.00 Андрей Малахов. Прямой эфир (16+)
21.00 Т/с «ИСКУШЕНИЕ» (12+)
0.30 Т/с «АНЖЕЛИКА» (12+)
3.50 Т/с «СЕМНАДЦАТЬ МГНОВЕНИЙ ВЕСНЫ» (12+)

ТВ ЦЕНТР

6.00 Настроение
8.10 Доктор И... (16+)
8.45 Х/ф «СУРОВЫЕ КИЛОМЕТРЫ»
10.35 Д/ф «Жанна Болотова. Девушка с характером» (12+)
11.30, 14.30, 19.40, 22.00 События
11.50 Т/с «ИНСПЕКТОР ЛИНЛИ» (16+)
13.40 Мой герой (12+)
14.50 Город новостей
15.05, 2.15 Т/с «ОТЕЦ БРАУН» (16+)
16.55 Естественный отбор (12+)
17.45 Т/с «БАЛЕРИНА» (12+)
20.00 Петровка, 38 (16+)
20.20 Право голоса (16+)
22.30 Вся правда (16+)
23.05 Д/ф «Актерские драмы. Уйти от искушения» (12+)
0.00 События. 25-й час
0.35 Хроники московского быта. Личные маньяки звезд (12+)
1.25 Д/ф «Бурбон, бомба и отставка главкома» (12+)
4.05 Т/с «ОХОТНИКИ ЗА ГОЛОВАМИ» (16+)

НТВ

4.50 Т/с «ПОДОЗРЕВАЮТСЯ ВСЕ» (16+)
5.20, 6.05 Суд присяжных (16+)
6.00, 10.00, 13.00, 16.00, 19.00 Сегодня
6.30 Деловое утро НТВ (12+)
8.30, 10.25 Т/с «ВОЗВРАЩЕНИЕ МУХТАРА» (16+)
13.25 Обзор. Чрезвычайное происшествие
14.00, 16.25 Т/с «МЕНТОВСКИЕ ВОЙНЫ» (16+)
17.20 ДНК (16+)
18.25, 19.40 Т/с «МОРСКИЕ ДЬЯВОЛЫ» (16+)
22.00 Т/с «ЛЕСНИК. СВОЯ ЗЕМЛЯ» (16+)
0.15 Т/с «СВИДЕТЕЛИ» (16+)
2.05 НашПотребНадзор (16+)
3.10 Т/с «ГРАЖДАНКА НАЧАЛЬНИЦА. ПРОДОЛЖЕНИЕ» (16+)

РОССИЯ К

6.30 Гении и злодеи
7.05, 18.00, 23.50 Т/с «ВСЕ НАЧАЛОСЬ В ХАРБИНЕ»
7.50, 17.30 Отечество и судьбы
8.20 Х/ф «ТУФЛИ С ЗОЛОТЫМИ ПРЯЖКАМИ»
9.30, 21.35 Х/ф «ГОЛЛАНДСКИЕ БЕРЕГА. УМНАЯ АРХИТЕКТУРА»
10.00, 15.00, 19.30, 23.30 Новости культуры
10.15 Театральный архив
10.45, 22.00 Т/с «СЛЕДСТВИЕ ВЕДУТ ЗНАТОКИ»
12.15, 0.35 Д/с «Архивные тайны»
12.40 Длинноногая и ненаглядный
13.50, 19.45 Абсолютный слух
14.30 Д/с «Симон Шноль. От 0 до 80»
15.10 Пятое измерение
15.40, 20.40 Д/ф «История, уходящая в глубь времен»
16.35, 1.05 С. Рахманинов. Избранные произведения для фортепиано. Владимир Овчинников
18.45, 2.00 Больше, чем любовь
20.25 Спокойной ночи, малыши!
23.15 Цвет времени
2.40 Д/ф «Прусские сады Берлина и Бранденбурга в Германии»

ДОМАШНИЙ

6.30, 18.00, 23.50, 5.35 6 кадров (16+)
7.00, 12.35, 1.30 Д/с «Понять. Простить» (16+)
7.30 По делам несовершеннолетних (16+)
9.35 Давай разведёмся! (16+)
10.35, 4.35 Тест на отцовство (16+)
11.35 Д/с «Преступления страсти» (16+)
14.15 Х/ф «СЛУЧАЙНАЯ НЕВЕСТА» (16+)
19.00 Х/ф «НАСЛЕДНИЦА» (16+)
22.50, 0.30, 2.40 Т/с «ГЛУХАРЬ. ВОЗВРАЩЕНИЕ» (16+)
6.00 Жить вкусно с Джейми Оливером (16+)

РЕН ТВ

5.00, 4.15 Территория заблуждений с Игорем Прокопенко (16+)
6.00, 9.00, 14.00 Документальный проект (16+)
7.00 С бодрым утром! (16+)
8.30, 12.30, 16.30, 19.30, 23.00 Новости (16+)
12.00, 16.00, 19.00 Информационная программа 112 (16+)
13.00, 23.25 Загадки человечества с Олегом Шишкиным (16+)
17.00, 3.20 Тайны Чапман (16+)
18.00, 2.20 Самые шокирующие гипотезы (16+)
20.00 Х/ф «ПАРЕНЬ С НАШЕГО КЛАДБИЩА» (12+)
21.40 Смотреть всем! (16+)
0.30 Х/ф «НА МОРЕ!» (16+)

ТНТ

7.00, 7.30, 8.00, 8.30, 6.00, 6.30 ТНТ. Best (16+)
9.00 Дом-2. Lite (16+)
10.15 Дом-2. Остров любви (16+)
11.30, 12.00 Т/с «УЛИЦА» (16+)
12.30 Битва экстрасенсов (16+)
14.00, 14.30, 15.00, 16.00, 17.00, 18.00, 19.00, 19.30, 1.05, 2.05 Импровизация (16+)
20.00, 20.30 Т/с «УНИВЕР» (16+)
21.00 Студия Союз (16+)
22.00 Т/с «ПОЛИЦЕЙСКИЙ С РУБЛЁВКИ» (16+)
23.00 Дом-2. Город любви (16+)
0.00 Дом-2. После заката (16+)
3.00 ТНТ-Club (16+)
3.05 Т/с «ПОСЛЕДНИЙ КОРАБЛЬ» (16+)
4.00, 5.00 Где логика? (16+)

СТС

6.00, 5.25 Ералаш (0+)
6.35 М/с «Команда Турбо» (0+)
7.00 М/с «Шоу мистера Пибоди и Шермана» (0+)
7.25 М/с «Три кота» (0+)
7.40 М/с «Том и Джерри» (0+)
8.30 М/с «Кухня» (12+)
9.30, 23.50 Шоу Уральских пельменей (16+)
10.00, 1.00 Х/ф «КРУТОЙ И ЦЫПОЧКИ» (12+)
12.00 Х/ф «МЕЖДУ НЕБОМ И ЗЕМЛЁЙ» (12+)
14.00 Т/с «ВОРОНИНЫ» (16+)
20.00 Т/с ПРЕМЬЕРА! «НОВЫЙ ЧЕЛОВЕК» (16+)
21.00 Х/ф «ОДИННАДЦАТЬ ДРУЗЕЙ ОУШЕНА» (12+)
23.20 Т/с «НОВЫЙ ЧЕЛОВЕК» (16+)
0.30 Уральские пельмени (16+)
2.55 Т/с «ГЕЙМЕРЫ» (16+)
3.55 Т/с «КРЫША МИРА» (16+)
5.50 Музыка на СТС (16+)

ТВ-3

6.00 М/ф «Мультфильмы» (0+)
9.30, 10.00, 10.30, 17.35, 18.10 Д/с «Слепая» (12+)
11.00, 11.30, 16.00, 16.30, 17.00 Д/с «Гадалка» (12+)
12.00, 13.00, 14.00 Не ври мне! (12+)
15.00 Мистические истории. Знаки судьбы (16+)
18.40, 19.30 Т/с «ПОМНИТЬ ВСЕ» (16+)
20.30, 21.15, 22.00 Т/с «МЕНТАЛИСТ» (12+)
23.00 Х/ф «ПРОГУЛКИ С ДИНОЗАВРАМИ» (0+)
0.45, 1.30, 2.15 Т/с «ПЯТАЯ СТРАЖА. СХВАТКА» (16+)
3.15, 4.15, 5.15 Д/с «Тайные знаки» (12+)

ЗВЕЗДА

6.20, 9.15, 10.05 Д/с «1812» (12+)
9.00, 13.00, 18.00 Новости дня
10.00, 14.00 Военные новости
11.00 Танковый биатлон. Полуфинал
13.40, 14.05 Т/с «ОХОТА НА ВЕРВОЛЬФА» (16+)
18.35, 23.00 Дневник АрМИ-2018
18.55, 19.45 Д/с «Битва за небо. История военной авиации России» (12+)
20.35, 21.20, 22.10 Код доступа (12+)
23.25 Т/с «СМОТРЯЩИЙ ВНИЗ» (12+)
3.30 Х/ф «ПАРАШЮТИСТЫ»

ПЯТЫЙ КАНАЛ

5.00, 9.00, 13.00, 22.00 Известия
5.25, 6.20, 7.10, 8.05, 13.25, 14.20, 15.15, 16.10, 17.05, 18.00 Т/с «ОПЕРА. ХРОНИКИ УБОЙНОГО ОТДЕЛА» (16+)
9.25, 10.15, 11.10, 12.05 Т/с «ОФИЦЕРЫ-2» (16+)
18.50, 19.40, 20.25, 21.10, 22.30 Т/с «СЛЕД» (16+)
23.15 Т/с «МАЙОР И МАГИЯ» (16+)
0.00 Известия. Итоговый выпуск
0.30, 1.20, 2.05, 3.00, 3.50 Т/с «ОБРУЧАЛЬНОЕ КОЛЬЦО» (16+)

МАТЧ ТВ

6.30 Д/с «Вся правда про...» (12+)
7.00, 8.55, 11.30, 13.40, 15.20, 16.10, 18.10, 20.55 Новости
7.05, 11.35, 16.15, 18.15, 23.40 Все на Матч!
9.00 Футбол. Лига чемпионов (0+)
11.00 Футбольные каникулы (12+)
12.05 Профессиональный бокс. М. Конлан - А. Д. Сантос. Дж. Кэрролл - Д. Джерати. Бой за титул чемпиона IBF Inter-Continental в первом лёгком весе. Трансляция из Великобритании (16+)
13.45 Кикбоксинг. АСВ КВ-17. А. Стецуренко - П. Правашинский. Дж. Диниз - М. Тютерев (16+)
15.25 Чемпионат Европы по водным видам спорта. Синхронные прыжки. Мужчины. Вышка. Финал. Прямая трансляция из Великобритании
16.55 Чемпионат Европы по водным видам спорта. Прыжки в воду. Мужчины. Трамплин 3 м. Финал. Прямая трансляция из Великобритании
18.40 Чемпионат Европы по водным видам спорта. Плавание. Финалы. Прямая трансляция из Великобритании
21.05 Все на футбол!
21.40 Футбол. Лига Европы. Прямая трансляция
0.15 Чемпионат Европы по водным видам спорта. Трансляция из Великобритании (0+)
2.15 Х/ф «КОЛЬЦЕВЫЕ ГОНКИ» (16+)
4.00 Спортивный детектив (16+)
5.00 Твои правила (12+)
6.00 Культ тура (16+)

САНКТ-ПЕТЕРБУРГ

6.00, 7.00, 9.00, 11.00, 13.00, 15.00, 18.00 Новости
6.10 Д/с «Азия: взгляд с высоты» (12+)
7.05 Д/с «К-9. Собаки на службе» (0+)
7.35, 22.35, 1.50 Вектор успеха (12+)
7.45 Х/ф «НЕОТПРАВЛЕННОЕ ПИСЬМО» (12+)
9.35 Х/ф «ВЫЛЕТ ЗАДЕРЖИВАЕТСЯ» (12+)
11.15, 13.20 Х/ф «ДЕВЯТЬ ДНЕЙ ОДНОГО ГОДА» (12+)
13.15, 15.15, 22.30, 1.45 Новости спорта
13.30, 18.35 Время Суток
14.00 Д/ф «Хиросима. Нагасаки. Рассекречено» (12+)
14.30 Д/ф «Хиросима по-американски» (12+)
15.20, 5.30 Д/ф «У мыса Гангут» (12+)
15.45, 18.20 Малые родины большого Петербурга (6+)
16.00 Партбюро
17.00 Д/с «В мире мифов и заблуждений» (12+)
18.15 Бизнес-Петербург
19.05 Д/с «Невероятная Наука» (12+)
19.55 Т/с «ЕСЕНИН» (12+)
22.00, 1.15 Новости. Итоги дня
22.45 Х/ф «ДОМ РАДОСТИ» (16+)
2.00 Х/ф «ГЛУБОКОЕ СИНЕЕ МОРЕ» (16+)
3.35 Х/ф «КОРОЛЕВА ИСПАНИИ» (16+)

ОТР ОБЩЕСТВЕННОЕ ТЕЛЕВИДЕНИЕ РОССИИ

5.05, 13.15, 21.05 Прав!Да? (12+)
6.00, 12.05, 23.50 Большая страна. Люди (12+)
6.40 Большая наука (12+)
7.05, 15.15 За дело! (12+)
8.00 М/ф «Сказка о золотом петушке»
8.30, 16.10 Культурный обмен (12+)
9.15, 22.00 Т/с «ИЗ ЖИЗНИ КАПИТАНА ЧЕРНЯЕВА» (12+)
10.50, 23.35 Вспомнить всё (12+)
11.05 Моя история (12+)
11.30 Гамбургский счёт (12+)
12.00, 13.00, 15.00 Новости
14.10, 0.55 Д/с «Дело темное» (12+)
17.00, 1.45 ОТРажение (12+)
0.30 За строчкой архивной... (12+)

ПЕРВЫЙ КАНАЛ

5.00, 9.15 Телеканал Доброе утро
9.00 Новости
9.50, 4.05 Модный приговор
10.55 Жить здорово! (16+)
12.00, 15.00 Новости с субтитрами
12.15, 17.00 Время покажет (16+)
15.15 Давай поженимся! (16+)
16.00, 5.05 Мужское / Женское (16+)
18.00 Вечерние новости с субтитрами
18.15 Премьера. Видели видео?
19.00 На самом деле (16+)
20.00 Поле чудес (16+)
21.00 Время
21.30 Премьера. Международный музыкальный фестиваль Жара (12+)
23.55 Х/ф ПРЕМЬЕРА. «КОНВОЙ» (16+)
1.50 Х/ф «ЖЮСТИН» (16+)

РОССИЯ 1

5.00, 9.15 Утро России
9.00, 11.00, 14.00, 17.00, 20.00 Вести
9.55 О самом главном (12+)
11.40, 14.40, 17.40, 20.45 Вести. Местное время
12.00 Судьба человека с Борисом Корчевниковым (12+)
13.00, 19.00 60 минут (12+)
15.00 Т/с «КОСАТКА» (12+)
18.00 Андрей Малахов. Прямой эфир (16+)
21.00 Аншлаг и Компания (16+)
23.35 Весёлый вечер (12+)
1.30 Х/ф «ОСОБЕННОСТИ НАЦИОНАЛЬНОЙ МАРШРУТКИ» (12+)

ТВ ЦЕНТР

6.00 Настроение
8.00 Д/ф «Евгений Моргунов. Под маской Бывалого» (12+)
8.50, 11.50 Х/ф «ПЕРВЫЙ РАЗ ПРОЩАЕТСЯ» (12+)
11.30, 14.30, 19.40 События
13.00 Жена. История любви (16+)
14.50 Город новостей
15.05 Х/ф «ЧЕТЫРЕ КРИЗИСА ЛЮБВИ» (12+)
17.00 Х/ф «ВОЗВРАЩЕНИЕ РЕЗИДЕНТА» (12+)
20.10 Красный проект (16+)
21.30 Д/с «Дикие деньги» (16+)
22.20 Прощание. Япончик (16+)
23.15 Д/ф «Удар властью. Муаммар Каддафи» (16+)
0.05 Д/ф «90-е. Сердце Ельцина» (16+)
0.55 Петровка, 38 (16+)
1.15 Х/ф «ФАНТОМАС» (12+)
3.15 Х/ф «ЗАБУДЬ МЕНЯ, МАМА!» (12+)
5.05 Осторожно, мошенники! (16+)

НТВ

4.50 Т/с «ПОДОЗРЕВАЮТСЯ ВСЕ» (16+)
5.20, 6.05 Суд присяжных (16+)
6.00, 10.00, 13.00, 16.00, 19.00 Сегодня
6.30 Деловое утро НТВ (12+)
8.30, 10.25 Т/с «ВОЗВРАЩЕНИЕ МУХТАРА» (16+)
13.25 Обзор. Чрезвычайное происшествие
14.00, 16.25 Т/с «МЕНТОВСКИЕ ВОЙНЫ» (16+)
17.20 ДНК (16+)
18.25, 19.40 Т/с «МОРСКИЕ ДЬЯВОЛЫ» (16+)
22.00 Т/с «ЛЕСНИК. СВОЯ ЗЕМЛЯ» (16+)
0.15 Т/с «СВИДЕТЕЛИ» (16+)
2.05 Мы и наука. Наука и мы (12+)
3.05 Т/с «ГРАЖДАНКА НАЧАЛЬНИЦА. ПРОДОЛЖЕНИЕ» (16+)

РОССИЯ К

6.30 Гении и злодеи
7.00 Д/ф «Дом на Гульваре»
7.55 Отечество и судьбы
8.20 Х/ф «ТУФЛИ С ЗОЛОТЫМИ ПРЯЖКАМИ»
9.30 Х/ф «ГОЛЛАНДСКИЕ БЕРЕГА. УМНАЯ АРХИТЕКТУРА»
10.00, 15.00, 19.30, 23.10 Новости культуры
10.15 Театральный архив
10.45 Т/с «СЛЕДСТВИЕ ВЕДУТ ЗНАТОКИ»
12.05 Д/с «Архивные тайны»
12.30 Х/ф «КОНТРАКТ»
13.50 Абсолютный слух
14.30 Д/с «Симон Шноль. От 0 до 80»
15.10 Х/ф «КОСМИЧЕСКИЙ РЕЙС»
16.20 С. Рахманинов. Концерт №3 для фортепиано с оркестром. Симфонические танцы. Сенг Чжин Чо, Валерий Гергиев и симфонический оркестр Мариинского театра
17.55 Х/ф «ВАНЯ»
19.45, 1.30 Искатели
20.35 Х/ф «ВЫСТРЕЛ В ТЕМНОТЕ»
22.15 Линия жизни
23.30 Иль Диво. Концерт в Японии
0.35 Д/с «Экзотическая Шри-Ланка»
2.15 М/ф «Мультфильмы для взрослых»

ДОМАШНИЙ

6.30, 7.30, 18.00, 23.50 6 кадров (16+)
7.00 Д/с «Понять. Простить» (16+)
7.35 По делам несовершеннолетних (16+)
9.40 Т/с «ОЙ, МА-МОЧКИ!..» (16+)
19.00 Х/ф «КЛЮЧИ ОТ СЧАСТЬЯ» (16+)
22.50, 0.30, 4.05 Т/с «ГЛУХАРЬ. ВОЗВРАЩЕНИЕ» (16+)
1.30 Х/ф «СОБАКА НА СЕНЕ» (16+)
6.00 Жить вкусно с Джейми Оливером (16+)

РЕН ТВ

5.00 Территория заблуждений с Игорем Прокопенко (16+)
6.00, 9.00, 14.00 Документальный проект (16+)
7.00 С бодрым утром! (16+)
8.30, 12.30, 16.30, 19.30 Новости (16+)
12.00, 16.00, 19.00 Информационная программа 112 (16+)
13.00 Загадки человечества с Олегом Шишкиным (16+)
17.00 Тайны Чапман (16+)
18.00, 4.00 Самые шокирующие гипотезы (16+)
20.00, 21.00 Документальный спецпроект (16+)
23.00 Х/ф «ALL INCLUSIVE, ИЛИ ВСЕ ВКЛЮЧЕНО» (16+)
0.45 Х/ф «ВСЕ ВКЛЮЧЕНО-2» (16+)
2.30 Х/ф «АЛЕКСАНДР И УЖАСНЫЙ, КОШМАРНЫЙ И НЕХОРОШИЙ, ОЧЕНЬ ПЛОХОЙ ДЕНЬ» (6+)

ТНТ

7.00, 7.30, 8.00, 8.30, 6.00, 6.30 ТНТ. Best (16+)
9.00 Дом-2. Lite (16+)
10.15 Дом-2. Остров любви (16+)
11.30, 12.00 Т/с «УЛИЦА» (16+)
12.30 Битва экстрасенсов (16+)
14.00, 14.30, 15.00, 16.00, 17.00, 18.00, 19.00, 19.30 Комеди Клаб (16+)
20.00 Comedy Woman (16+)
21.00 Комеди Клаб. Дайджест (16+)
22.00 Не спать! (16+)
23.00 Дом-2. Город любви (16+)

0.00 Дом-2. После заката (16+)
1.00 Такое кино! (16+)
1.35 Х/ф «ЗАЧИНЩИКИ» (16+)
3.30, 4.00 Импровизация (16+)
5.00 Где логика? (16+)

СТС

6.00 Ералаш (0+)
6.35 М/с «Команда Турбо» (0+)
7.00 М/с «Шоу мистера Пибоди и Шермана» (0+)
7.25 М/с «Три кота» (0+)
7.40 М/с «Том и Джерри» (0+)
8.30 М/с «Кухня» (12+)
9.30 Уральские пельмени (16+)
9.40, 1.00 Х/ф «МОЯ СУПЕР-БЫВШАЯ» (16+)
11.40 Х/ф «ОДИННАДЦАТЬ ДРУЗЕЙ ОУШЕНА» (12+)
14.00 Т/с «ВОРОНИНЫ» (16+)
19.00, 19.30 Шоу Уральских пельменей (16+)
21.00 Х/ф «ГНЕВ ТИТАНОВ» (16+)
22.55 Х/ф «ЖЕНЩИНА-КОШКА» (12+)
2.45 М/ф «Невероятные приключения кота» (0+)
4.30 Миллионы в сети (16+)
5.30 Музыка на СТС (16+)

ТВ-3

6.00 М/ф «Мультфильмы» (0+)
9.30, 10.00, 10.30, 17.30, 18.00 Д/с «Слепая» (12+)
11.00, 11.30, 16.00, 16.30, 17.00 Д/с «Гадалка» (12+)
12.00, 13.00, 14.00 Не ври мне! (12+)
15.00 Мистические истории. Знаки судьбы (16+)
18.30 Дневник экстрасенса с Татьяной Лариной (16+)
19.30 Х/ф «ГАРРИ ПОТТЕР И ОРДЕН ФЕНИКСА» (12+)
22.00 Х/ф «ЗАПРЕЩЕННЫЙ ПРИЕМ» (12+)
0.00 Х/ф «ЧЕЛЮСТИ» (16+)
2.30 Х/ф «ЛАВАЛАНТУЛА» (16+)
4.00, 5.00 Д/с «Тайные знаки» (12+)

ЗВЕЗДА

5.30 Д/ф «Две жизни Джорджа Блейка, или Агент КГБ на службе Ее Величества» (12+)
6.35 Х/ф «ЗЕЛЕНЫЕ ЦЕПОЧКИ»
8.35, 9.15 Х/ф «Я - ХОРТИЦА» (6+)
9.00, 13.00, 18.00 Новости дня
10.00, 14.00 Военные новости
10.10 Х/ф «СУМКА ИНКАС-САТОРА» (6+)
12.10, 13.15, 14.05, 18.55 Т/с «ЧКАЛОВ» (16+)
18.35, 23.00 Дневник АрМИ-2018
22.15, 23.25 Т/с «ОХОТА НА ВЕРВОЛЬФА» (16+)
2.35 Х/ф «ПО ДАННЫМ УГОЛОВНОГО РОЗЫСКА...»
4.05 Х/ф «ОЖИДАНИЕ ПОЛКОВНИКА ШАЛЫГИНА» (12+)

ПЯТЫЙ КАНАЛ

5.00, 9.00, 13.00 Известия
5.25, 6.20, 7.15, 8.05, 13.25, 14.20, 15.20, 16.10, 17.05, 18.00 Т/с «ОПЕРА. ХРОНИКИ УБОЙНОГО ОТДЕЛА» (16+)
9.25, 10.15, 11.10, 12.05 Т/с «ОФИЦЕРЫ-2» (16+)
18.50, 19.40, 20.20, 21.00, 21.55, 22.45, 23.25, 0.10 Т/с «СЛЕД» (16+)
1.00, 1.35, 2.10, 2.50, 3.25, 4.00, 4.35 Т/с «ДЕТЕКТИВЫ» (16+)

МАТЧ ТВ

6.30 Д/с «Вся правда про...» (12+)
7.00, 8.55, 11.30, 14.05, 14.40, 18.50 Новости
7.05, 11.35, 14.45, 16.35, 21.25, 23.55 Все на Матч!
9.00 Футбольные каникулы (12+)
9.30 Футбол. Лига Европы (0+)
12.05 Смешанные единоборства. UFC. Т. Дж. Диллашоу - К. Гарбрандт. Д. Джонсон - Г. Сехудо. Трансляция из США (16+)
14.10 Тает лёд с Алексеем Ягудиным. Памяти Дениса Тена (12+)
15.25 Чемпионат Европы по водным видам спорта. Синхронные прыжки. Мужчины. Трамплин 3 м. Финал. Прямая трансляция из Великобритании
16.55 Чемпионат Европы по водным видам спорта. Прыжки в воду. Женщины. Трамплин 1 м. Финал. Прямая трансляция из Великобритании
18.05 Все на футбол! (12+)
18.55 Хоккей. Торпедо (Нижегородская область) - Динамо (Москва). Кубок Губернатора Нижегородской области. Прямая трансляция
21.55 Футбол. Манчестер Юнайтед - Лестер. Чемпионат Англии. Прямая трансляция
0.30 Х/ф «НЕВИДИМАЯ СТОРОНА» (16+)
3.00 Х/ф «УЛИЧНЫЙ БОЕЦ: КУЛАК УБИЙЦЫ» (16+)
5.00 Твои правила (12+)
6.00 Культ тура (16+)

САНКТ-ПЕТЕРБУРГ

6.00, 7.00, 9.00, 11.00, 13.00, 15.00, 18.00 Новости
6.10 Д/с «Азия: взгляд с высоты» (12+)
7.05 Д/с «К-9. Собаки на службе» (0+)
7.35 Вектор успеха (12+)
7.45, 9.05 Х/ф «ЖИВОПИСНАЯ АВАНТЮРА» (16+)
9.40 Х/ф «РОМАН ВЫХОДНОГО ДНЯ» (12+)
11.50, 13.20 Х/ф «ОТДАЛЁННЫЕ ПОСЛЕДСТВИЯ» (16+)
13.15, 15.15 Новости спорта
14.10, 15.20 Т/с «ШПИОН» (16+)
17.40 Малые родины большого Петербурга (6+)
18.15 Бизнес-Петербург
18.20 Т/с «ЕСЕНИН» (12+)
21.30 Зона Особого Внимания (16+)
22.00 Х/ф «НОВЫЕ ПРИКЛЮЧЕНИЯ НЕУЛОВИМЫХ» (16+)
23.30, 2.20 Окно в кино (16+)
0.00 Х/ф «КОРОНА РОССИЙСКОЙ ИМПЕРИИ, ИЛИ СНОВА НЕУЛОВИМЫЕ» (16+)
2.45 Х/ф «ПАРИЖ-МАНХЭТТЕН» (16+)
4.05 Х/ф «ПРИШЕЛЕЦ ИЗ КОСМОСА» (16+)
5.45 Д/с «Миллион вопросов о природе» (6+)

ОТР ОБЩЕСТВЕННОЕ ТЕЛЕВИДЕНИЕ РОССИИ

5.05, 13.15 Прав!Да? (12+)
6.00, 12.05, 23.50 Большая страна. Открытие (12+)
6.40 Большая наука (12+)
7.05, 15.15, 21.05 За дело! (12+)
8.00 М/ф «Сказка о мертвой царевне и о семи богатырях»
8.30, 16.10 Культурный обмен (12+)
9.15, 22.00 Т/с «СТРАХОВЩИКИ» (12+)
10.50 Моя история (12+)
11.30 Гамбургский счёт (12+)
12.00, 13.00, 15.00 Новости
14.10 Д/с «Дело темное» (12+)
17.00, 1.45 ОТРажение (12+)
0.30 Х/ф «ДЕЗЕРТИР» (12+)

СУББОТА, 11 августа

ПЕРВЫЙ КАНАЛ

6.00 Новости
6.10 Ералаш
6.40 М/с «Смешарики. Новые приключения»
6.55 Х/ф «ПЕРЕКРЕСТОК» (12+)
9.00 Играй, гармонь любимая!
9.45 Слово пастыря
10.00, 12.00 Новости с субтитрами
10.15 Д/ф «Ольга Шукшина. «Если бы папа был жив…» (12+)
11.10 Д/ф «Теория заговора» (16+)
12.15 Идеальный ремонт
13.20 Д/ф «Роберт Рождественский. «Не думай о секундах свысока»
14.25 Роберт Рождественский. Эхо любви
16.30 Кто хочет стать миллионером? с Дмитрием Дибровым
18.00 Вечерние новости с субтитрами
18.15 Видели видео?
19.50, 21.20 Сегодня вечером (16+)
21.00 Время
23.00 КВН. Премьер-лига (16+)
0.30 Х/ф «НЕВЕРОЯТНАЯ ЖИЗНЬ УОЛТЕРА МИТТИ» (12+)
2.35 Модный приговор
3.40 Мужское / Женское (16+)
4.30 Давай поженимся! (16+)

РОССИЯ 1

5.15 Т/с «ГОСПОДА ПОЛИЦЕЙСКИЕ» (12+)
7.10 Живые истории
8.00 Россия. Местное время (12+)
9.00 По секрету всему свету
9.20 Сто к одному
10.10 Пятеро на одного
11.00, 20.00 Вести
11.20 Вести. Местное время
11.40 Юмор! Юмор! Юмор!!! (16+)
13.55 Х/ф «СТАРШАЯ ЖЕНА» (12+)
18.00 Привет, Андрей! (12+)
20.50 Х/ф «ПРОВИНЦИАЛЬНАЯ МАДОННА» (12+)
0.50 Х/ф «ЗАЕЗЖИЙ МОЛОДЕЦ» (12+)
2.55 Т/с «ЛИЧНОЕ ДЕЛО» (16+)

ТВ ЦЕНТР

5.40 Марш-бросок (12+)
6.10 Х/ф «ДЕТИ ДОН-КИХОТА» (6+)
7.45 Православная энциклопедия (6+)
8.10 Х/ф «СКАЗКА О ЦАРЕ САЛТАНЕ»
9.35 Х/ф «ИНТРИГАНКИ» (12+)
11.30, 14.30, 22.00 События
11.45 Х/ф «НА ДЕРИБАСОВСКОЙ ХОРОШАЯ ПОГОДА, ИЛИ НА БРАЙТОН-БИЧ ОПЯТЬ ИДУТ ДОЖДИ» (16+)
13.35 Смех с доставкой на дом (12+)
14.45 Х/ф «ПОРТРЕТ ЛЮБИМОГО» (12+)
18.20 Х/ф «ЛОЖЬ ВО СПАСЕНИЕ» (12+)
22.20 Красный проект (16+)
23.40 Право голоса (16+)
2.55 Пятый год от конца мира. Спецрепортаж (16+)
3.25 Прощание. Япончик (16+)
4.20 Д/с «Дикие деньги» (16+)
5.05 Хроники московского быта. Последняя рюмка (12+)

НТВ

5.00 Хорошо там, где мы есть! (0+)
5.30 Ты супер! (6+)
8.00, 10.00, 16.00, 19.00 Сегодня
8.20 Их нравы (0+)
8.40 Готовим с Алексеем Зиминым (0+)
9.10 Кто в доме хозяин? (12+)
10.20 Главная дорога (16+)
11.05 Еда живая и мёртвая (12+)
12.00 Квартирный вопрос (0+)
13.05 Поедем, поедим! (0+)
14.00 Жди меня (12+)
15.05 Своя игра (0+)
16.20 Однажды… (16+)
17.00, 19.25 Т/с «ПЁС» (16+)
22.35 Тоже люди (16+)
23.25 Х/ф «ЗЕЛЕНАЯ КАРЕТА» (16+)
1.15 Квартирник НТВ у Маргулиса (16+)
2.15 Д/с «Таинственная Россия» (16+)
3.00 Т/с «ГРАЖДАНКА НАЧАЛЬНИЦА. ПРОДОЛЖЕНИЕ» (16+)

РОССИЯ К

6.30 Библейский сюжет
7.05 Х/ф «ВАНЯ»
8.40 М/ф «Приключения волшебного глобуса, или Проделки ведьмы»
9.50 Обыкновенный концерт с Эдуардом Эфировым
10.20 Х/ф «ВЫСТРЕЛ В ТЕМНОТЕ»
12.00 Д/с «Экзотическая Шри-Ланка»
12.55 Д/ф «Передвижники. Илья Репин»
13.20 Иль Диво. Концерт в Японии
14.25 Х/ф «КРАЖА»
16.30 Большой балет-2016
18.50 Х/ф «НА ПОДМОСТКАХ СЦЕНЫ»
20.15 Д/ф «Фрида Кало и Диего Ривера»
21.00 Х/ф «КВАРТИРА»
23.05 Гала-концерт в Парижской опере
0.20 Х/ф «ЧЕРНАЯ СТРЕЛА»
1.45 Д/ф «Река, текущая в небе»
2.40 М/ф «Мультфильмы для взрослых»

ДОМАШНИЙ

6.30, 5.30 Жить вкусно с Джейми Оливером (16+)
7.30, 18.00, 23.50 6 кадров (16+)
7.40 Х/ф «ПО СЕМЕЙНЫМ ОБСТОЯТЕЛЬСТВАМ» (16+)
10.20 Х/ф «КОГДА МЫ БЫЛИ СЧАСТЛИВЫ» (16+)
14.25 Х/ф «НЕЛЮБОВЬ» (16+)
19.00 Т/с «ВЕЛИКОЛЕПНЫЙ ВЕК» (16+)
22.50, 3.35 Д/с «Москвички» (16+)
0.30 Т/с «С НОВЫМ СЧАСТЬЕМ!..» (16+)
4.35 Д/с «Курортный роман» (16+)

РЕН ТВ

5.00, 16.30, 3.10 Территория заблуждений с Игорем Прокопенко (16+)
8.20 М/ф «Монстры на каникулах» (6+)
10.00 Минтранс (16+)
11.00 Самая полезная программа (16+)
12.00 Военная тайна с Игорем Прокопенко (16+)
18.30 Засекреченные списки (16+)
20.20 Т/с «СПЕЦНАЗ» (16+)

ТНТ

7.00, 7.30, 8.30, 6.00, 6.30 ТНТ. Best (16+)
8.00, 3.25 ТНТ Music (16+)
9.00 Агенты 003 (16+)
9.30 Дом-2. Lite (16+)
10.30 Дом-2. Остров любви (16+)
11.30, 12.00, 12.30, 13.00, 13.30, 14.00, 14.30, 15.00, 15.30, 16.00, 16.30, 17.00, 17.30, 18.00, 18.30, 19.00, 19.30, 20.00, 20.30, 21.00, 21.30, 22.00, 22.30 Т/с «САШАТАНЯ» (16+)
23.00 Дом-2. Город любви (16+)
0.00 Дом-2. После заката (16+)
1.05 Х/ф «ВСЕ БЕЗ УМА ОТ МЭРИ» (16+)
4.00 Импровизация (16+)
5.00 Где логика? (16+)

СТС

6.00, 5.15 Ералаш (0+)
6.20 М/с «Команда Турбо» (0+)
6.45 М/с «Шоу мистера Пибоди и Шермана» (0+)
7.10 М/с «Том и Джерри» (0+)

7.35 М/с «Новаторы» (6+)
7.50 М/с «Три кота» (0+)
8.05 М/с «Тролли. Праздник продолжается!» (6+)
8.30, 16.00 Шоу Уральских пельменей (16+)
9.30 ПроСТО кухня (12+)
10.30 Успеть за 24 часа (16+)
11.30, 1.35 Х/ф «ЛЮБИТ НЕ ЛЮБИТ» (16+)
13.05 Х/ф «ОДНОКЛАССНИЦЫ» (16+)
14.35 Х/ф «ОДНОКЛАССНИЦЫ: НОВЫЙ ПОВОРОТ» (16+)
16.45 Х/ф «ГНЕВ ТИТАНОВ» (16+)
18.45 Х/ф «БОЛЬШОЙ И ДОБРЫЙ ВЕЛИКАН» (12+)
21.00 Х/ф «ШТУРМ БЕЛОГО ДОМА» (16+)
23.40 Х/ф «КАНИКУЛЫ» (18+)
3.15 Х/ф «ЖЕНЩИНА-КОШКА» (12+)
5.35 Музыка на СТС (16+)

ТВ-3

6.00, 5.45 М/ф «Мультфильмы» (0+)
10.00, 10.45, 11.45, 12.30 Т/с «ГОРЕЦ» (16+)
13.15 Х/ф «СФЕРА» (16+)
16.00 Х/ф «ГАРРИ ПОТТЕР И ОРДЕН ФЕНИКСА» (12+)
18.30 Всё, кроме обычного. Шоу современных фокусов (16+)
20.00 Х/ф «ХИЩНИК-2» (16+)
22.00 Х/ф «ФАКУЛЬТЕТ» (16+)
0.00 Х/ф «ЗАПРЕЩЕННЫЙ ПРИЕМ» (12+)
2.00 Х/ф «ПРОГУЛКИ С ДИНОЗАВРАМИ» (0+)
3.45, 4.45 Д/с «Тайные знаки» (12+)

ЗВЕЗДА

5.50 Х/ф «ШАГ НАВСТРЕЧУ. НЕСКОЛЬКО ИСТОРИЙ ВЕСЕЛЫХ И ГРУСТНЫХ...» (12+)
7.20 Х/ф «СТЕПАНОВА ПАМЯТКА»
9.00, 13.00, 18.00, 23.00 Новости дня
9.15 Легенды цирка с Эдгардом Запашным (6+)
9.40 Последний день (12+)
10.30 Не факт! (6+)
11.35 Д/с «Загадки века с Сергеем Медведевым» (12+)
12.20, 13.15 Д/с «Улика из прошлого» (16+)
13.25 Д/с «Секретная папка» (12+)
14.25 Х/ф «РОДИНА ИЛИ СМЕРТЬ» (12+)
16.30 Танковый биатлон-2018. Финал
18.10 Задело!
18.25 Х/ф «БЕРЕМ ВСЕ НА СЕБЯ» (6+)
20.00 Церемония награждения и закрытия Армейских международных игр-2018
22.10, 23.20 Х/ф «НАГРАДИТЬ (ПОСМЕРТНО)» (12+)
0.15 Х/ф «НА ВОЙНЕ КАК НА ВОЙНЕ» (12+)
2.00 Т/с «РАСКОЛОТОЕ НЕБО» (12+)

ПЯТЫЙ КАНАЛ

5.05, 5.45, 6.25, 7.05, 7.40, 8.20 Т/с «ДЕТЕКТИВЫ» (16+)
9.00, 9.45, 10.30, 11.15, 12.00, 12.45, 13.25, 14.10, 15.00, 15.45, 16.25, 17.15, 18.00, 18.55, 19.30, 20.05, 20.45, 21.20, 22.05, 22.45, 23.30 Т/с «СЛЕД» (16+)
0.20 Т/с «АКАДЕМИЯ» (16+)

МАТЧ ТВ

6.30 Д/с «Вся правда про...» (12+)
7.00, 15.55, 18.30, 0.00 Все на Матч! (12+)
7.30 Х/ф «КОРОЛЬ ВОЗДУХА» (6+)
9.20 Футбол. Манчестер Юнайтед - Лестер. Чемпионат Англии (0+)
11.20, 13.15, 15.50, 18.25, 21.25 Новости
11.25 Автоспорт. Российская серия кольцевых гонок. Moscow Raceway. Туринг. Прямая трансляция
12.30, 21.30 Все на футбол! (12+)
13.20 Смешанные единоборства. UFC. Т. Дж. Диллашоу - К. Гарбрандт. Д. Джонсон - Г. Сехудо. Трансляция из США (16+)
15.20 Специальный репортаж (12+)
16.25 Футбол. Енисей (Красноярск) - ЦСКА. Российская Премьер-лига. Прямая трансляция
18.55 Хоккей. Торпедо (Нижегородская область) - Спартак (Москва). Кубок Губернатора Нижегородской области. Прямая трансляция
22.00 Футбол. Атлетико (Испания) - Интер (Италия). Международный Кубок чемпионов. Прямая трансляция из Испании
0.30 Спортивная гимнастика. Чемпионат Европы. Команды. Мужчины. Финал. Трансляция из Великобритании (0+)
2.30 Чемпионат Европы по водным видам спорта. Трансляция из Великобритании (0+)
4.30 Д/ф «Хулиган» (16+)
6.00 Культ тура (16+)

САНКТ-ПЕТЕРБУРГ

6.00 М/с «Кротик и Панда» (0+)
6.30 Х/ф «КОГДА РАССЕИВАЮТСЯ ТУЧИ» (6+)
8.55 Слово (16+)
9.10 Time Out (6+)
9.30 Зона Особого Внимания (16+)
10.00, 11.10 Х/ф «ГДЕ НАХОДИТСЯ НОФЕЛЕТ?» (16+)
11.00, 15.00, 18.00 Новости
11.35, 20.55 Малые родины большого Петербурга (6+)
11.50 Окно в кино (16+)
12.20, 15.10 Д/с «Невероятная Наука» (12+)
15.50 Х/ф «НОВЫЕ ПРИКЛЮЧЕНИЯ НЕУЛОВИМЫХ» (16+)
17.20, 18.15 Х/ф «КОРОНА РОССИЙСКОЙ ИМПЕРИИ, ИЛИ СНОВА НЕУЛОВИМЫЕ» (16+)
20.00 Итоги недели
21.10 Театральная гостиная с Рудольфом Фурмановым (16+)
23.10 Х/ф «ДНЕВНИК ЕГО ЖЕНЫ» (16+)
1.05 Х/ф «КРАЙ» (16+)
3.05 Х/ф «ПРОГУЛКА» (16+)
4.40 Д/с «В мире мифов и заблуждений» (12+)
5.30 Д/с «Морские секреты» (12+)

ОТР ОБЩЕСТВЕННОЕ ТЕЛЕВИДЕНИЕ РОССИИ

5.05, 10.15, 19.20 Культурный обмен (12+)
5.50, 0.00 Х/ф «СОЛДАТЫ» (12+)
7.30, 16.50 М/ф «Сказка о рыбаке и рыбке»
8.00 Служу Отчизне (12+)
8.30, 1.40 Д/ф «Противостояние «Белой розы» (12+)
9.05 Дом Э (12+)
9.45 Д/с «Легенды Крыма» (12+)
11.00, 21.35, 2.35 Концерт FOLK без границ (12+)
12.10 М/ф «Рики-Тикки-Тави»
12.30 М/ф «Серая шейка»
12.50, 15.05 Т/с «ИЗ ЖИЗНИ КАПИТАНА ЧЕРНЯЕВА» (12+)
15.00, 19.00 Новости
16.10 Д/ф «На баррикадах сердец» (12+)
17.20 Т/с «СТРАХОВЩИКИ» (12+)
20.05 Х/ф «МОСКВА, ЛЮБОВЬ МОЯ» (12+)
22.45 Х/ф «ДЕЗЕРТИР» (12+)
2.05 Д/ф «Белая Роза. Последователи» (12+)
3.40 Х/ф «РИСК БЕЗ КОНТРАКТА» (12+)

ПЕРВЫЙ КАНАЛ

5.20, 6.10 Х/ф «ТАБОР УХОДИТ В НЕБО» (12+)
6.00 Новости
7.30 М/с «Смешарики. Пин-код»
7.45 Часовой (12+)
8.15 Здоровье (16+)
9.20 Непутевые заметки с Дмитрием Крыловым (12+)
10.00, 12.00 Новости с субтитрами
10.15 Д/ф «Маргарита Терехова. Одна в Зазеркалье» (12+)
11.15 Честное слово с Юрием Николаевым
12.15 ДОстояние РЕспублики: Анна Герман
14.00 Т/с «АННА ГЕРМАН» (12+)
18.50 Клуб Веселых и Находчивых (16+)
21.00 Воскресное Время
22.00 Премьера. Звезды под гипнозом (16+)
23.45 Х/ф «ЗАЛОЖНИЦА» (16+)
1.25 Модный приговор
2.25 Мужское / Женское (16+)
3.20 Давай поженимся! (16+)
4.10 Контрольная закупка

РОССИЯ 1

4.50 Т/с «ГОСПОДА ПОЛИЦЕЙСКИЕ» (12+)
6.45 Сам себе режиссёр
7.35 Смехопанорама Евгения Петросяна
8.05 Утренняя почта
8.45 Местное время. Вести-Москва. Неделя в городе
9.25 Сто к одному
10.10 Когда все дома с Тимуром Кизяковым
11.00, 20.00 Вести
11.20 Т/с «ВРАЧИХА» (12+)
22.00 Воскресный вечер с Владимиром Соловьёвым (12+)
0.30 Д/ф «Газ. Большая игра» (12+)
1.25 Д/ф «Пирамида» (12+)
2.25 Т/с «ПРАВО НА ПРАВДУ» (12+)

ТВ ЦЕНТР

5.55 Т/с «ОТЕЦ БРАУН» (16+)
7.45 Фактор жизни (12+)
8.15 Звёзды Дорожного радио
9.20 Х/ф «ФАНТОМАС» (12+)
11.30, 14.30, 0.30 События
11.45 Х/ф «ЗАБУДЬ МЕНЯ, МАМА!» (12+)
13.40 Смех с доставкой на дом (12+)
14.45 Д/с «Свадьба и развод» (16+)
15.35 Хроники московского быта. Звездная жилплощадь (12+)
16.25 Д/ф «90-е. Королевы красоты» (16+)
17.15 Х/ф «ЛЮБОВЬ ВНЕ КОНКУРСА» (12+)
20.50 Х/ф «ДУДОЧКА КРЫСОЛОВА» (16+)
0.45 Петровка, 38 (16+)
0.55 Х/ф «КОМАНДА - 8» (12+)
4.40 Д/ф «Жанна Болотова. Девушка с характером» (12+)
5.25 Линия защиты (16+)

НТВ

4.50 Хорошо там, где мы есть! (0+)
5.25 Ты супер! (6+)
8.00, 10.00, 16.00, 19.00 Сегодня
8.20 Их нравы (0+)
8.40 Пора в отпуск (16+)
9.25 Едим дома (0+)
10.20 Первая передача (16+)
11.00 Чудо техники (12+)
11.50 Дачный ответ (0+)
12.55 НашПотребНадзор (16+)
14.00 У нас выигрывают! (12+)
15.05 Своя игра (0+)
16.20 Следствие вели... (16+)
18.00 Новые русские сенсации (16+)
19.40 Т/с «ШАМАН. НОВАЯ УГРОЗА» (16+)
23.30 Х/ф «ДЖИММИ - ПОКОРИТЕЛЬ АМЕРИКИ» (18+)
1.00 Т/с «ГРАЖДАНКА НАЧАЛЬНИЦА. ПРОДОЛЖЕНИЕ» (16+)

РОССИЯ К

6.30, 19.40 Х/ф «НЕ БОЙСЯ, Я С ТОБОЙ!»
9.05 М/ф «Мультфильмы»
10.15 Обыкновенный концерт с Эдуардом Эфировым
10.45 Х/ф «ЧЕРНАЯ СТРЕЛА»
12.15 Д/ф «Страсбург, Аббатство Эшо, или Слепая, дарующая зрение»
12.40 Научный стенд-ап
13.20 Д/ф «Река, текущая в небе»
14.10 Гала-концерт в Парижской опере
15.25 Х/ф «КВАРТИРА»
17.25 Д/с «Пешком...»
18.00, 2.10 Искатели
18.45 Романтика романса
22.10 Шедевры мирового музыкального театра (18+)
0.45 Х/ф «НА ПОДМОСТКАХ СЦЕНЫ»

ДОМАШНИЙ

6.30, 5.30 Жить вкусно с Джейми Оливером (16+)
7.30, 18.00, 23.40, 5.25 6 кадров (16+)
7.40 Х/ф «МОЛОДАЯ ЖЕНА» (16+)
9.35 Х/ф «ПОПЫТКА ВЕРЫ» (16+)
13.45 Х/ф «КЛЮЧИ ОТ СЧАСТЬЯ» (16+)
17.30 Свой дом (16+)
19.00 Т/с «ВЕЛИКОЛЕПНЫЙ ВЕК» (16+)
22.40, 3.00 Д/с «Москвички» (16+)
0.30 Т/с «С НОВЫМ СЧАСТЬЕМ!..» (16+)
4.00 Д/с «Курортный роман» (16+)

РЕН ТВ

5.00 Территория заблуждений с Игорем Прокопенко (16+)
8.15 Т/с «УБОЙНАЯ СИЛА» (16+)
17.10 Т/с «СПЕЦНАЗ» (16+)
0.00 Соль (16+)
2.20 Военная тайна с Игорем Прокопенко (16+)

ТНТ

7.00, 8.00, 8.30, 6.00, 6.30 ТНТ. Best (16+)
7.30 Агенты 003 (16+)
9.00 Дом-2. Lite (16+)
10.00 Дом-2. Остров любви (16+)
11.00 Перезагрузка (16+)
12.00 Большой завтрак (16+)
12.30 Comedy Woman (16+)
13.00 Х/ф «ДЕНЬ, КОГДА ЗЕМЛЯ ОСТАНОВИЛАСЬ» (16+)
15.00 Х/ф «ДЕНЬ НЕЗАВИСИМОСТИ» (12+)
18.00, 19.00, 19.30, 20.00, 21.00 Т/с «ПОЛИЦЕЙСКИЙ С РУБЛЁВКИ» (16+)
22.00 Stand up (16+)
23.00 Дом-2. Город любви (16+)
0.00 Дом-2. После заката (16+)
1.00 Такое кино! (16+)
1.35 Х/ф «КОТ» (12+)
3.20 ТНТ Music (16+)
4.00 Импровизация (16+)
5.00 Где логика? (16+)

СТС

6.00, 5.10 Ералаш (0+)
6.45 М/с «Том и Джерри» (0+)
7.10, 8.05 М/с «Тролли. Праздник продолжается!» (6+)
7.35 М/с «Новаторы» (6+)
7.50 М/с «Три кота» (0+)
8.30, 16.00 Уральские пельмени (16+)
9.00 Шоу Уральских пельменей (16+)

10.15 М/ф «Сезон охоты» (12+)
12.00 М/ф «Сезон охоты. Страшно глупо!» (6+)
13.45 Х/ф «БОЛЬШОЙ И ДОБРЫЙ ВЕЛИКАН» (12+)
16.30 Х/ф «ШТУРМ БЕЛОГО ДОМА» (16+)
19.05 М/ф Премьера! «Стань легендой! Бигфут младший» (6+)
21.00 Х/ф «СПАСАТЕЛИ МАЛИБУ» (16+)
23.20 Х/ф «В АКТИВНОМ ПОИСКЕ» (18+)
1.30 Х/ф «КАНИКУЛЫ» (18+)
3.25 М/ф «Невероятные приключения кота» (0+)
5.35 Музыка на СТС (16+)

ТВ-3

6.00 М/ф «Мультфильмы» (0+)
10.00, 11.00, 11.45, 12.30 Т/с «ЭЛЕМЕНТАРНО» (16+)
13.30 Магия чисел (12+)
14.00 Х/ф «ХИЩНИК-2» (16+)
16.00 Всё, кроме обычного. Шоу современных фокусов (16+)
17.30 Х/ф «ЧЕЛЮСТИ» (16+)
20.00 Х/ф «СМЕРЧ» (12+)
22.15 Х/ф «ПИК ДАНТЕ» (12+)
0.15 Х/ф «ФАКУЛЬТЕТ» (16+)
2.15 Х/ф «СФЕРА» (16+)
5.00 Д/с «Тайные знаки» (12+)

ЗВЕЗДА

6.00 Д/с «Москва фронту» (12+)
6.25 Д/ф «Подарите мне аэроплан!» (12+)
7.25 Х/ф «НЕБЕСНЫЙ ТИХОХОД»
9.00 Новости недели с Юрием Подкопаевым
9.25 Служу России
9.55 Военная приемка (6+)
10.45 Политический детектив (12+)
11.10 Д/ф «Воздушный лев Амет-Хан» (12+)
12.00, 13.15 Х/ф «ПОСЛЕДНИЙ ПРИКАЗ ГЕНЕРАЛА» (16+)
13.00 Новости дня
14.10 Х/ф «ПРОРЫВ» (12+)
16.00 Х/ф «НОЛЬ-СЕДЬМОЙ» МЕНЯЕТ КУРС» (12+)
18.00 Новости. Главное
18.40 Д/с «Истребители Второй мировой войны» (6+)
21.55 Д/с «История воздушного боя» (12+)
23.35 Х/ф «ХРОНИКА ПИКИРУЮЩЕГО БОМБАРДИРОВЩИКА»
1.05 Х/ф «БАЛТИЙСКОЕ НЕБО» (6+)
4.25 Х/ф «ШАГ НАВСТРЕЧУ. НЕСКОЛЬКО ИСТОРИЙ ВЕСЕЛЫХ И ГРУСТНЫХ...» (12+)

ПЯТЫЙ КАНАЛ

5.00 М/ф «Мультфильмы» (0+)
5.20, 6.00, 6.40, 7.20, 8.00, 8.30 Т/с «ДЕТЕКТИВЫ» (16+)
9.00, 9.55, 10.35, 11.20, 12.05 Д/с «Моя правда» (12+)
12.55, 13.55, 14.55, 15.50, 16.50, 17.50, 18.50, 19.50, 20.50, 21.45 Т/с «КОРДОН СЛЕДОВАТЕЛЯ САВЕЛЬЕВА» (16+)
22.45 Х/ф «ИДЕАЛЬНОЕ УБИЙСТВО» (16+)
0.25, 1.20, 2.15, 3.15, 4.05 Т/с «ОПЕРА. ХРОНИКИ УБОЙНОГО ОТДЕЛА» (16+)

МАТЧ ТВ

6.30, 14.05, 15.25, 0.55 Все на Матч! (12+)
7.00 Футбол. Атлетико (Испания) - Интер (Италия). Международный Кубок чемпионов. Трансляция из Испании (0+)
9.00, 11.05, 12.30, 15.15 Новости
9.05 Футбол. Шальке (Германия) - Фиорентина (Италия). Товарищеский матч. Трансляция из Германии (0+)
11.15 Автоспорт. Российская серия кольцевых гонок. Moscow Raceway. Туринг. Прямая трансляция
12.35 Специальный репортаж (12+)
13.05 Д/с «Большая вода» (12+)
14.25 Чемпионат Европы по водным видам спорта. Синхронные прыжки. Женщины. Трамплин 3 м. Финал. Прямая трансляция из Великобритании
16.25 Футбол. Арсенал (Тула) - Ахмат (Грозный). Российская Премьер-лига. Прямая трансляция
18.25 Футбол. Боруссия (Дортмунд, Германия) - Лацио (Италия). Товарищеский матч. Прямая трансляция из Германии
20.25 После футбола с Георгием Черданцевым
21.25 Футбол. Айнтрахт (Франкфурт) - Бавария. Суперкубок Германии. Прямая трансляция
23.25 Футбол. Барселона - Севилья. Суперкубок Испании. Прямая трансляция
1.15 Спортивная гимнастика. Чемпионат Европы. Мужчины. Финалы в отдельных видах. Трансляция из Великобритании (0+)
3.00 Чемпионат Европы по водным видам спорта. Прыжки в воду. Мужчины. Вышка. Финал. Трансляция из Великобритании (0+)
4.20 Д/ф «Глена» (16+)
6.00 Культ тура (16+)

САНКТ-ПЕТЕРБУРГ

6.00 Слово (16+)
6.15 Х/ф «ИЕЗАВЕЛЬ» (16+)
8.00 Х/ф «ПОКОРЕНИЕ» (16+)
9.55 М/с «Кротик и Панда» (0+)
10.10 Телезнайки (0+)
10.25 Time Out (6+)
10.45 Итоги недели
11.40 Д/ф «Гибель «Курска». Следственный эксперимент» (12+)
12.25, 15.10, 18.15 Т/с «ЕСЕНИН» (12+)
15.00, 18.00 Новости
23.55 Х/ф «РОМАН ВЫХОДНОГО ДНЯ» (12+)
1.50 Т/с «ШПИОН» (16+)
4.40 Д/с «В мире мифов и заблуждений» (12+)
5.30 Д/с «Морские секреты» (12+)

ОТР ОБЩЕСТВЕННОЕ ТЕЛЕВИДЕНИЕ РОССИИ

5.00, 10.30, 19.20 Моя история (12+)
5.25, 1.45 Х/ф «МОСКВА, ЛЮБОВЬ МОЯ» (12+)
6.55, 16.10 М/ф «Мария, Мирабела»
8.00 От прав к возможностям (12+)
8.15 Живое русское слово (12+)
8.30 Д/ф «Белая Роза. Последователи» (12+)
9.05 Фигура речи (12+)
9.45, 4.25 Д/ф «В диких условиях» (12+)
11.00, 21.30 Концерт Вот и стало обручальным... (12+)
12.50, 15.05 Т/с «ИЗ ЖИЗНИ КАПИТАНА ЧЕРНЯЕВА» (12+)
15.00, 19.00 Новости
17.15 Х/ф «ДЕЗЕРТИР» (12+)
18.30 Вспомнить всё (12+)
19.45 Х/ф «СОЛДАТЫ» (12+)
23.10 Х/ф «РИСК БЕЗ КОНТРАКТА» (12+)
0.30 Д/ф «Восточное путешествие» (12+)
3.15 Д/ф «На баррикадах сердец» (12+)
3.55 М/ф «Сказка о рыбаке и рыбке»

Будьте бдительны, или Как не стать жертвой телефонных мошенников

Телефонное мошенничество является очень распространенной аферой. С ней сталкиваются люди самого разного возраста, профессии, образования. По некоторым данным, с попытками аферистов в этой сфере сталкивались до 40 процентов граждан страны. Поэтому очень важно знать, какие типичные схемы такого мошенничества существуют.

Ложное сообщение о правонарушении

Пример

Вам звонят с незнакомого номера. Мошенник представляется родственником, знакомым или коллегой по работе и взволнованным голосом сообщает, что задержан сотрудниками полиции и обвинен в совершении какого-нибудь преступления: хранении оружия или наркотиков, нанесении телесных повреждений, хулиганстве, участии в ДТП.

Далее в разговор вступает второй мошенник и представляется сотрудником правоохранительных органов. Он уверенным голосом сообщает, что совершено преступление и, если вы хотите помочь, необходимо привезти определенную сумму в оговоренное место и передать какому-либо человеку или перевести ее на счет с помощью платежного терминала. Как правило, цена вопроса от 1 до 30 тыс. долларов США.

Механизм

Набирая заранее подготовленные телефонные номера или даже наугад, мошенник произносит определенные фразы, а далее действует по обстоятельствам.

Нередко гражданин сам случайно подсказывает имя того, о ком он волнуется.

Если вы поддались на обман и согласились передать денежные средства, звонящий называет адрес, номер счета или куда нужно приехать для передачи. Мошенники зачастую предлагают снять недостающую сумму в банке и сопровождают гражданина лично. Они стараются запугать вас, не дать опомниться, поэтому ведут непрерывный разговор с вами вплоть до получения денег. После передачи денег вам сообщают, где можно увидеть своего родственника или знакомого.

Что делать

Прервать разговор и перезвонить тому, о ком идет речь. Если его телефон отключен, свяжитесь с коллегами, друзьями или родственниками для уточнения информации.

Беспокойство за близкого человека нередко мешает объективно оценить ситуацию. Помните, что звонок незнакомого человека с требованием передачи денег означает, что с вами общается мошенник.

Аналогично следует поступать в случае, если вас информируют о возбуждении уголовного дела в отношении родственника и необходимости передать деньги должностным лицам правоохранительных органов, готовым урегулировать вопрос.

Если вы разговариваете якобы с представителем правоохранительного органа, уточните, из какого он подразделения, в дежурной части которого проверьте, действительно ли к ним доставлен родственник и проходит ли позвонивший службу в названном органе.

Ошибочный перевод средств

Пример

Вам приходит SMS-сообщение о поступлении на счет денежных средств, переведенных с помощью услуги «Мобильный перевод» либо с терминала оплат. Сразу после этого поступает звонок или SMS о том, что на ваш счет ошибочно переведены деньги, которые просят вернуть обратно тем же «Мобильным переводом» либо перевести их на «правильный» номер. Вы переводите деньги, после чего такая же сумма списывается с вашего счета.

Механизм

Чтобы во второй раз списать сумму с вашего счета, мошенник использует чек, выданный при переводе денег. Он обращается к оператору с заявлением об ошибочном внесении средств и просьбой перевести их на свой номер.

То есть в первый раз вы переводите деньги по его просьбе, а во второй раз он получает их по правилам возврата средств.

Что делать

Предложите звонящему использовать для возврата денег чек из терминала.

Если в ответ сообщат о его утрате, скорее всего, с вами общается мошенник, просьбы которого выполнять не следует.

Сообщение-просьба о помощи

Пример

На мобильный телефон якобы от близкого человека поступает сообщение о необходимости срочного перевода определенной суммы на телефон, причину которого объяснят позже.

Что делать

Объясните своим близким, что на SMS такого характера реагировать не стоит, для уточнения информации лучше созвониться с якобы нуждающимся в переводе денег лицом.

Телефонный номер — грабитель

Пример

Вам поступает сообщение с просьбой перезвонить на определенный номер мобильного телефона. Например — помощь другу, изменение тарифов связи, проблема с банковской картой. При звонке вас длительное время держат на связи, но не беседуют, а после отключения оказывается, что со

счета списана крупная сумма.

Механизм

Существуют сервисы с платным звонком, чаще всего это развлекательные, в которых услуги оказываются по телефону, и дополнительно взимается плата за сам звонок. Реклама таких сервисов всегда информирует о том, что звонок платный. Мошенники регистрируют такой сервис и распространяют номер без предупреждения о снятии платы за звонок.

Что делать

Не звоните на незнакомые номера.

Получите ваш приз

Пример 1

Каждому пользователю мобильного телефона хотя бы раз в жизни поступало уведомление о рекламной акции, выигрыше в лотерею или проведении розыгрыша подарков с участием операторов связи, известных теле- и радиоканалов.

Мошенники часто используют их для прикрытия своей деятельности, поздравляя вас с выигрышем и предлагая сообщить код карты экспресс-оплаты, который упростит процедуру зачисления денежных средств на счет, но одновременно он станет и новым способом хищения денежных средств мошенниками.

Вам может поступить звонок от якобы представителя сотовой компании, который предложит пополнить счет карточкой экспресс-оплаты, предварительно сообщив оператору личный ПИН-код и перезвонив на определенный номер.

Механизм

Мошенники убеждают вас купить карты экспресс-оплаты на крупную сумму и сообщить код, скрытый на ее оборотной стороне, что позволит присвоить денежные средства, а сообщение о победе призвано ослабить ваше внимание.

Что делать

Активировать карточки экспресс-оплаты следует исключительно через специальный короткий номер на ней. Личный код может быть использован только вами и не подлежит сообщению другим лицам.

Пример 2

На мобильный телефон в ночное время приходит SMS о том, что вы стали победителем лотереи и выиграли путешествие, ноутбук или иной приз, а для ознакомления с условиями акции предлагают посетить определенный сайт либо позвонить по одному из указанных телефонных номеров.

Во время разговора мошенники сообщают о том, что надо выполнить небольшие формальности: оплатить изготовление документов или налоги, для чего необходимо перевести на счет своего мобильного телефона указанную сумму, а затем набрать определенную комбинацию цифр для проверки их поступления на счет и получения «кода подтверждения».

Механизм

Комбинация цифр, которую вы набираете, на самом деле является кодом, с помощью которого мошенники получают доступ к перечисленным средствам. Как только код набран, счет обнуляется.

Что делать

Если вы не участвовали в лотерее, а узнали об этом, только получив SMS-сообщение, — это обман. Не выполняйте поступившие команды.

Телефонные вирусы

Пример

На ваш телефон приходит информация: «Вам пришло SMS-сообщение. Для получения пройдите по ссылке...» При выполнении данной команды на телефон скачивается вирус и происходит постепенное списание с него денежных средств.

Также возможно, что при заказе какой-либо услуги через якобы мобильного оператора или при скачивании мобильного приложения вам приходит предупреждение: «Вы собираетесь отправить сообщение на короткий номер, для подтверждения операции отправьте сообщение с цифрой 1, для отмены с цифрой 0». Если вы согласитесь, то с телефонного счета будут списаны деньги.

Мошенники используют специальные программы, позволяющие автоматически генерировать тысячи таких сообщений, следствием чего является списание средств с телефонов.

Что делать

Не звоните по номеру, с которого отправлено SMS-сообщение.

Сообщение от якобы оператора связи

Пример

Вам приходит SMS-сообщение якобы от сотрудника службы технической поддержки оператора мобильной связи с предложением, например, о подключении новой эксклюзивной услуги, перерегистрации во избежание отключения связи из-за технического сбоя, защиты от СПАМ-рассылки, для чего предлагается набрать под диктовку код или SMS-сообщение, которое подключит новую услугу.

Механизм

Код, который вам предлагают набрать, является комбинацией для мобильного перевода денег с вашего счета без последующего предоставления каких-либо услуг.

Что делать

Обратитесь к своему мобильному оператору для уточнения достоверности предлагаемой в SMS-сообщении услуги. При подозрении на мошенничество оператор заблокирует данного абонента.

Что поможет понять — вам звонит мошенник

Мошенники не останавливаются на существующих схемах, постоянно придумывают новые.

Есть несколько признаков, которые должны заставить вас задуматься, а стоит ли продолжать разговор. Среди них:

— от вас требуют очень быстро принять решение;

— собеседник ведет себя очень настойчиво и даже самоуверенно;

— активно уговаривает вас послушать его советы;

— проявляет интерес к вашим конфиденциальным и персональным данным;

— очень активно просит переслать деньги.

Если вы заподозрили, что вам звонят мошенники или стали их жертвой, незамедлительно обращайтесь в ближайшее отделение полиции.

День добра вновь состоится в нашем городе

5 августа станет Днем добра в Санкт-Петербурге — в 15.00 на Дворцовой площади состоится общегородской социально-благотворительный культурный проект «Будь с городом!» Это и праздник для горожан, и масштабная социальная акция, направленная на развитие благотворительных инициатив.

Участвуя в общегородских квестах, творческих мастер-классах, интерактивных развлечениях, любой желающий сможет поддержать благотворительные организации города.

В 2018 году «Будь с городом!» представит для горожан проекты благотворительной общественной организации «Мята», которая реализует программы образования, профориентации и трудоустройства для детей в трудной жизненной ситуации (justmint.ru); благотворительной организации «Перспективы», чья работа направлена на улучшение жизни детей и взрослых с самыми тяжелыми формами инвалидности (perspektivy.ru); благотворительного фонда «Теплый дом», который помогает малоимущим семьям с детьми, оказавшимся в трудной жизненной ситуации (domgdeteplo.ru).

5 августа впервые пройдет полумарафон «Северная столица». Участники смогут выбрать дистанцию 21,1 км или 10 км. Старт и финиш состоятся на Дворцовой площади, где после завершения пробега начнутся праздничные мероприятия проекта «Будь с городом!» Регистрация участников на забег пройдет 3 и 4 августа в ДС «Юбилейный». Подробнее — на spbhalf.org.

В 15.00 стартует экшн-квест «Петербургские благотворители», принять участие в котором могут все желающие. Это пешеходное путешествие по городу, наполненное ребусами, шифровками и историческими дилеммами, с остановками у тех зданий, которые представляют интерес не только как памятники истории и архитектуры, но и как места жизни и деятельности тех, кого называют меценатами.

С 17.00 на Дворцовой площади стартует программа интерактивных мероприятий от благотворительных организаций. Горожане смогут из первых рук получить информацию о деятельности фондов, изучить социальные программы, а также принять участие в образовательных семинарах и мастер-классах. Здесь будут и флешмобы, и интерактивный театр, и творческие мастерские.

2018 год объявлен в России Годом добровольца (волонтера), поэтому особое место на площадке проекта займут главные помощники благотворителей — волонтеры. Представители ведущих добровольческих организаций покажут и расскажут петербуржцам, чем живут люди, посвятившие свое свободное время помощи тем, кто в ней особенно нуждается.

Гости праздника узнают о деятельности Ресурсного центра для добровольцев и НКО «Штаб-квартира», региональных отделениях ВОД «Волонтеры Победы» и ВОД «Волонтеры-медики», межрегиональной общественной организации «Мусора.Больше.Нет», общественного движения «Добровольцы Петербурга» и социального проекта «Фонд доноров».

В 18.00 на главной сцене проекта «Будь с городом!» начнется концерт. В 2018 году идею праздника поддержат Сергей Лазарев, In2nation, Дунаевский Orchestra, группа «Сестра Петра», электронный проект Build Your House Underground, театр Studia33 и другие артисты.

Вход на Дворцовую площадь свободный, участие в мастер-классах и интерактивных программах за пожертвование в любом размере.

Забег для всех желающих

4 августа в 9.00 ГМЗ «Петергоф» на территории парка Александрия организует серию забегов Samson Run.

В забегах на дистанции в 5, 10 или 15 км смогут принять участие любители бега старше 14 лет. Гостей Samson Run ждут детские старты и мастер-классы, фуд-зона и развлекательная программа. Первый из серии забегов будет посвящен Фермерскому дворцу.

Мероприятие проводится при поддержке Национального беговой движения и входит в календарь Всероссийской федерации легкой атлетики.

Регистрация проходит на сайте: www.russiarunning.com. Место проведения: Петергоф, Разводная ул., 2.

Все яхты в гости будут к нам

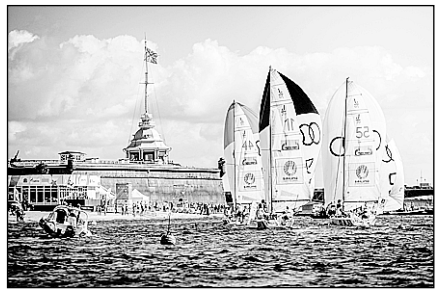

В акватории Невы 3—6 августа у Петропавловской крепости состоятся гонки квалификационного раунда Европейской парусной Лиги чемпионов.

В соревнованиях примут участие команды 24 яхт-клубов из 16 стран Европы, среди которых такие именитые, как «Royal Ocean Racing Club» (Великобритания), «Северогерманский гоночный союз» и «Deutscher Touring Yacht-Club» (Германия), «Nyländska Jaktklubben» (Финляндия) и другие.

Представлять Россию на соревнованиях будут яхт-клубы «Навигатор» (Москва), «ПИРогово» (Москва), «Повелитель паруса — Европа» (Екатеринбург), «Повелитель паруса — Азия» (Екатеринбург) и Яхт-клуб Санкт-Петербурга.

Для всех желающих будет открыта гоночная деревня у Петропавловской крепости.

Хоровая музыка в музеях, церквях и соборах

14+

С 3 по 8 августа в Санкт-Петербурге пройдут XVI Международный фестиваль хорового искусства «Поющий мир» и XIV Международный конкурс хоровых коллективов и вокальных ансамблей имени Юрия Фалика.

По сложившейся традиции хоровая музыка будет звучать в первую неделю августа в музеях и концертных залах, церквях и соборах Северной столицы. XVI Международный фестиваль хорового искусства «Поющий мир» пройдет нонстоп в формате гала-концертов. За шесть дней пройдет 17 концертов хоровой музыки, на большинство из которых вход свободный.

Фестиваль торжественно откроется тысячным сводным хором и гала-концертом участников 3 августа в 18.00 в Государственной академической капелле (наб. реки Мойки, 20).

Ежегодно «Поющий мир» собирает более 3000 профессионалов и любителей хорового пения из разных стран мира. В этом году фестиваль принимает 42 хоровых коллектива и вокальных ансамбля. Россию представляют коллективы из Москвы, Лобни, Новосибирска, Пензы, Ростова-на-Дону, Читы и Санкт-Петербурга.

4 августа в 13.00 в Российском этнографическом музее пройдет традиционный концерт народной музыки, где коллективы из Китая, Мексики, Нидерландов, Румынии и Швейцарии исполнят национальную музыку своих стран и народов.

6 августа в 14.00 в Казанском кафедральном соборе традиционно пройдет концерт русской духовной музыки.

5—7 августа состоится XIV Международный конкурс хоровых коллективов и вокальных ансамблей «Поющий мир» имени Юрия Фалика, в котором примут участие 34 коллектива в 12 номинациях. Оценивать участников будет международное жюри под председательством народного артиста России Валерия Успенского.

Первый тур пройдет 5 и 6 августа в концертном зале Детской школы искусств №4 (Бухарестская ул., 35). Победители конкурса из каждой номинации будут участвовать в розыгрыше гран-при 7 августа в 19.00 в Государственной академической капелле вместе с лауреатами конкурса. Там же 8 августа в 18.00 состоится закрытие фестиваля и гала-концерт участников.

Официальный сайт фестиваля: singingworld.ru.

Фестиваль свободного экспериментального кино

18+

До 5 августа в нашем городе будет проходить петербургский международный ежегодный кинофестиваль свободного экспериментального кино Pure, организованный студией экранных искусств NoMask. В этом году в рамках фестиваля можно совершенно бесплатно посмотреть более 100 фильмов.

В этом году он проходит в Санкт-Петербурге уже во второй раз. Члены жюри из Англии, Франции, России и Эстонии объединяются для поиска новой чистой формы искусства, неограниченной стандартными рамками, но несущей в себе важный смысл и послание для всего мира.

В прошлом году кинофестиваль показал почти 90 фильмов за четыре дня. В этом году он планирует побить собственный рекорд. Зрители увидят кинокартины, присланные из более чем 20 стран мира.

Пять номинаций: анимационные, игровые, экспериментальные, музыкальные и документальные фильмы. Участвуют работы с метражом до 100 минут, большинство из них — короткометражные фильмы.

Место проведения: ЦГПБ им. В.В. Маяковского, Белый зал (наб. реки Фонтанки, 46, 2-й эт.). Вход свободный. Подробная программа на сайте pure-fest.do.am.

Культурно-образовательный джазовый проект

18+

В Санкт-Петербурге с 1 по 5 августа проходит первый в России культурно-образовательный проект Jazz Workshop «Profi Jazz», в рамках которого будут организованы бесплатные мастер-классы со звездами джазовой сцены, творческие встречи с легендарными джазменами, концерты и джем-сейшны с профессиональными музыкантами.

Мероприятия проекта пройдут в Филармонии джазовой музыки, джаз-баре «Дом7», на площадках The Hat, JFC Jazz Club и White Night Music Joint, а также в джазовой школе J&M School и творческом кластере «Артмуза».

В рамках проекта 2 августа в концертном зале «Колизей-арена» состоится концерт «Битва саксофонов». Для зрителей выступит Чад Лефковиц-Браун, участник Afro-Latin Jazz Orchestra. Во второй части программы аккомпанировать поединку саксофонистов будет Jazz Philharmonic Orchestra. В «Битве саксофонов» также примут участие известный джазовый исполнитель, студент Manhattan School of Music Макар Кашицын, а также Кирилл Бубякин — солист Санкт-Петербургской филармонии джазовой музыки, художественный руководитель Jazz Philharmonic Orchestra.

Программа: profijazz.com. Вход по регистрации: profijazz.com/registraciya-1.

Судоку

				2	7			8
	8	3	6	5	4	9		2
		2		8		5		4
			4		5	1		6
			2		8			5
		5	9					
		6				7		
5					2			
	1			4	6			

Шахматы

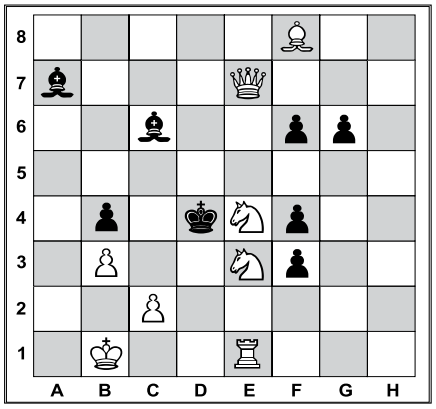

Задача №1. Белые начинают и дают мат в два хода

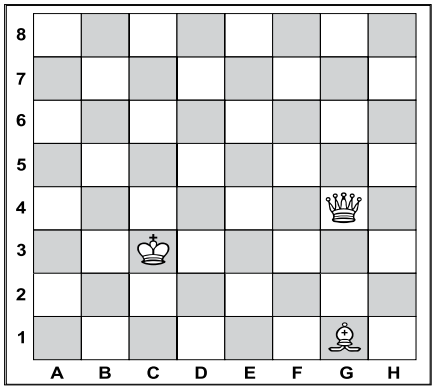

Задача №2. Поставьте черного короля так, чтобы: a. Он оказался в матовой ситуации. b. Он оказался в патовой ситуации (ход черных). c. Ему можно было дать мат в один ход (ход белых).

Новые «Люди в черном» без Уилла Смита

Первая фотография со съемок пока еще безымянного продолжения фильма «Люди в черном» появилась в сети. Ее опубликовал в Twitter новостной редактор сайта Geeks WorldWide, специализирующегося на комиксах, играх и фильмах.

На снимке запечатлены актеры, исполняющие главные роли, — Крис Хемсворт и Тесса Томпсон. «Это агенты H и Em», — уточнил журналист Кристофер Марк.

Съемками занимается студия Sony. Исполнительным продюсером выступает Стивен Спилберг. Фильм называют перезагрузкой оригинальной серии, но подробностей пока нет. По некоторым данным, картина может стать спин-оффом первых «Людей в черном».

Известно, что кроме Хемсворта и Томпсон в ленте снимутся Лиам Нисон, Рэйф Сполл и Эмма Томпсон, которая сыграла агента O в третьем фильме. Фильм выйдет в прокат в июне 2019 года.

Первые «Люди в черном» с Уиллом Смитом и Томми Ли Джонсом вышли в 1997 году. Затем актеры сыграли в двух продолжениях, вышедших в 2002 и 2012 годах. Эти ленты по кассовым сборам не уступили первой части.

ЛЕНТА.РУ

Ответы

На головоломки, опубликованные в №20 от 26.07.2018

Сканворд

ПО ГОРИЗОНТАЛИ: Чащоба. Мена. Матрос. Рахиль. Макака. Мот. Мольба. Сень. Обжа. Пава. Комель. Дока. Бра. Скорая. Шафер. Азиат. Сор. Веха. Исаак. Квача. Туба. Линза. Архалук. Гнома. Зала. Шов. Под. Стан. Мавр.

ПО ВЕРТИКАЛИ: Алеко. Щиток. Ксива. Альпака. Бьорк. Отвал. Саахов. Износ. Баба. Хан. Режим. Ряса. Замша. Ломака. Фараон. Пальто. Шри. Лимфа. Страз. Фрау. Лапа. Былое. Абдулов. Река. Кадр.

Судоку

1	3	8	5	4	6	9	2	7
4	9	5	2	7	1	6	8	3
6	2	7	8	9	3	5	4	1
7	1	4	6	8	2	3	5	9
3	8	9	7	5	4	1	6	2
2	5	6	3	1	9	4	7	8
5	4	3	1	2	7	8	9	6
9	7	1	4	6	8	2	3	5
8	6	2	9	3	5	7	1	4

Шахматы

Задача №1

Положение на диаграмме:
Белые: король h7, ферзь f5, ладья g4, ладья e8, слон a8, слон b8, конь c3, конь h4, пешки: d4, d7, e6
Черные: король d6, ферзь b1, ладья c7, слон a2, слон f8, конь c8, конь f2, пешка f6

Решение: 1. Лg7? - **2.** d8Фx (A), **2.** dcKx (B), **1.** ... Фb7 **2.** Фc5x (C) **1.** Ф:b8 **2.** Фf4x (D) **1.** Kb6! **1.** Лg6! **2.** Фc5x (C) **2.** Фf4x (D) **1.** Ke7 **2.** d8Фx (A) **1.** Ce7 **2.** dcKx (B).

Задача №2 (белые выигрывают, проведя пешку)

Положение на диаграмме:
Белые: король g5, пешки a5, b5, c5
Черные: король g7, пешки a7, b7, c7

Решение: 1. b6! (черные вынуждены брать пешку) **1.** ...ab **2.** c6! bc **3.** a6! **2.** ... cb **2.** a6! ba **3.** c6!

Вестник МО «КУПЧИНО» 6+
Регистрационное свидетельство ПИ 2-4852 от 20.11.2000 выдано Территориальным управлением Министерства РФ по делам печати, телерадиовещания и средств массовых коммуникаций по Санкт-Петербургу и Ленинградской области.

Учредитель: Муниципальный Совет внутригородского муниципального образования Санкт-Петербурга муниципальный округ «Купчино».
Адрес редакции: 192212, Будапештская ул., д. 19, корп. 1 Тел. (812) 774-42-87, факс (812) 703-04-10.
Главный редактор Е.В. Фомина.
Издатель: ООО «1я ПЕЧАТЬ», 191025, Санкт-Петербург, Невский проспект, д. 88, лит. А, пом. 29н.

Отпечатано в типографии ООО «B2B Дистрибьюшн», 191014, Санкт-Петербург, Саперный переулок, д. 19, лит. А, пом. 21-Н.
Тираж 16 400 экз. Распространяется бесплатно.
Номер подписан в печать 31.07.2018.
Время подписания по графику — 19.00, фактическое время подписания — 19.00.
№21. Дата выхода — 02.08.2018. Заказ №21/01

Гороскоп с 6 по 12 августа

ОВЕН
Вам в первой половине недели удастся реализовать свои творческие планы. Это подходящее время для занятий своим хобби, посещения развлекательных мероприятий. Романтические отношения в эти дни приобретут особую интригу. Будьте готовы к подаркам, сюрпризам, любовным признаниям и неожиданным предложениям.

ТЕЛЕЦ
Направьте основное внимание на дом и семью. Общение с близкими родственниками будет доброжелательным и конструктивным. Даже если раньше ваши идеи не находили у них одобрения, в этот период вас обязательно поддержат. На выходных в семье могут возникнуть разногласия, будьте к этому готовы.

БЛИЗНЕЦЫ
Вас ждет очень плодотворное общение с друзьями и близкими. Они помогут вам в решении многих вопросов. Также вы сможете быстро найти необходимую вам информацию и добиться желаемых решений. Не стесняйтесь пользоваться своими связями с нужными людьми. Удачное время для поездок за город с друзьями, родственниками и знакомыми.

РАК
В первой половине недели у вас будет оптимистичный настрой. Возможно, причиной станут ваши личные успехи, которые значительно поднимут самооценку. Продуктивное время для профессиональной деятельности. Вы можете получить предложение занять более высокую должность. Вторая половина недели неблагоприятна для принятия финансовых решений.

ЛЕВ
Вас будут переполнять интересные идеи. Лучше их записывать: не исключено, что впоследствии ваши мечты удастся успешно реализовать. Также это удачное время для путешествий. Вторая половина недели не слишком благоприятна для поездок и общения с людьми. Не забывайте заботиться о своем здоровье — болячки и простуды вам не нужны.

ДЕВА
Рекомендуем вам заняться решением волнующих вас вопросов — ведь сейчас усилятся ваши интеллектуальные способности и психологическая проницательность. Вы сможете по нескольким фразам или жестам понять истинные мотивы поведения окружающих. Берегите свою нервную систему, старайтесь не оставаться в одиночестве.

ВЕСЫ
Много приятных впечатлений ждет вас на этой неделе. Это прекрасное время для неформального общения в клубах, встреч с единомышленниками. Если вы увлечены каким-либо занятием, то обязательно найдете тех, кто поддержат ваше пристрастие. Но постарайтесь найти золотую середину и проводить время как с друзьями, так и с родными людьми.

СКОРПИОН
Хорошее время для того, чтобы добиться поставленных целей и укрепить свой авторитет в коллективе. Обстоятельства будут складываться в вашу пользу, благодаря чему вы сможете добиться успеха не только в профессиональной деятельности, но и в других начинаниях. Для этого необходимо действовать и предпринимать конкретные шаги.

СТРЕЛЕЦ
Вы можете почувствовать неодолимую тягу к путешествиям. Это прекрасное время для туристических поездок с целью обучения и получения новых эмоций. Если есть возможность, непременно отправляйтесь в дорогу. Не исключено приятное романтическое знакомство, которое принесет вам много приятных впечатлений. Будьте готовы к трате денег.

КОЗЕРОГ
Снова вас потянет на приключения — захочется риска, острых впечатлений. Это удачное время для любителей экстремальных видов спорта. В любом случае, вы получите удовольствие от всех видов деятельности, способствующих выработке адреналина. Только делайте это в первой половине недели, выходные для рискованных мероприятий не подойдут.

ВОДОЛЕЙ
Если вы состоите в гражданском или официальном браке, то в первой половине недели вместе с партнером вы сможете решить большинство спорных вопросов. Для поддержания гармоничных супружеских отношений в этот период необходимо общаться, обмениваться мнениями и спокойно обсуждать все возникающие проблемы.

РЫБЫ
Сделайте свою жизнь более продуктивной. Для этого нужно проанализировать свой распорядок дня и внести необходимые изменения. Также уделите внимание укреплению своего здоровья, правильному питанию и регулярным физическим нагрузкам. Вторая половина недели будет связана со сложностями в отношениях с друзьями.

Коктейль с мороженым — вкусно и сытно

Если хочется перекусить, не подходя к плите, то коктейль — отличный вариант. Ведь готовится он очень просто и невероятно быстро. Попробуйте сделать коктейли по предлагаемым рецептам, а потом фантазируйте и меняйте ингредиенты по своему вкусу.

Коктейль клубнично-банановый

Вам понадобится
- Мороженое — 200 г.
- Молоко — 200 г.
- Клубника — 6—8 шт.
- Банан — 1 шт.
- Шоколад — 50 г.

Приготовление

Сложите в миску нарезанный банан, клубнику, добавьте мороженое, измельчите погружным блендером, добавьте молоко, еще раз взбейте до однородности. Разлейте в бокалы и украсьте натертым на крупной терке шоколадом.

Коктейль с газировкой

Вам понадобится
- Мороженое пломбир — 200 г.
- Лед — 6—8 кубиков.
- Газировка (кола, спрайт и т. п.) — 200 мл.

Приготовление

Выложите на дно стаканов или креманок по 3—4 кубика льда, затем по два шарика мороженого и залейте газировкой не доверху, так как очень быстро появится красивая пена. Добавьте трубочки и подавайте сразу же. Заранее такой несложный десерт или перекус готовить не стоит, он довольно быстро теряет вид.

При желании можно полить такой коктейль сверху шоколадным сиропом.

Коктейль с соком

Для него можно взять любой сок, какой вам нравится — апельсиновый, вишневый, персиковый, клюквенный, яблочный, клубничный и т. п.

Только помните, что если будете брать очень кислые ягоды или фрукты, то напиток можно немного подсластить. В этом случае добавьте, например, в клюквенный сок немного сахарной пудры и перемешайте. Впрочем, если вам нравится кисловатый вкус, то можно и не подслащивать.

Вам понадобится
- Сок — 250 мл.
- Вода газированная — 60 мл.
- Мороженое — 100 мл.
- Сливки жирные — 100 мл.

Приготовление

Взбейте сливки в блендере до мягких пиков. Возьмите широкие бокалы или стаканы, выложите в каждый по 50 г мороженого, налейте сок, затем выложите взбитые сливки и осторожно и медленно влейте сильногазированную минеральную воду.

Подавайте сразу же.

Сытный коктейль с кексами

Вам понадобится
- Мороженое — 200 г.
- Молоко — 100 мл.
- Кекс классический — 1 шт. (50—80 г).
- Сливки взбитые — 100 мл.

Приготовление

Налейте в чашку блендера молоко, добавьте мороженое и взбейте. Добавьте раскрошенный кекс и взбейте еще раз. Если хотите, чтобы масса была однородной, взбивайте подольше. Если вам нравится, когда чувствуются кусочки, тогда сделайте несколько прокруток в импульсном режиме.

Разлейте коктейль по бокалам и украсьте взбитыми сливками. Можно также украсить натертым шоколадом или любимым сиропом.

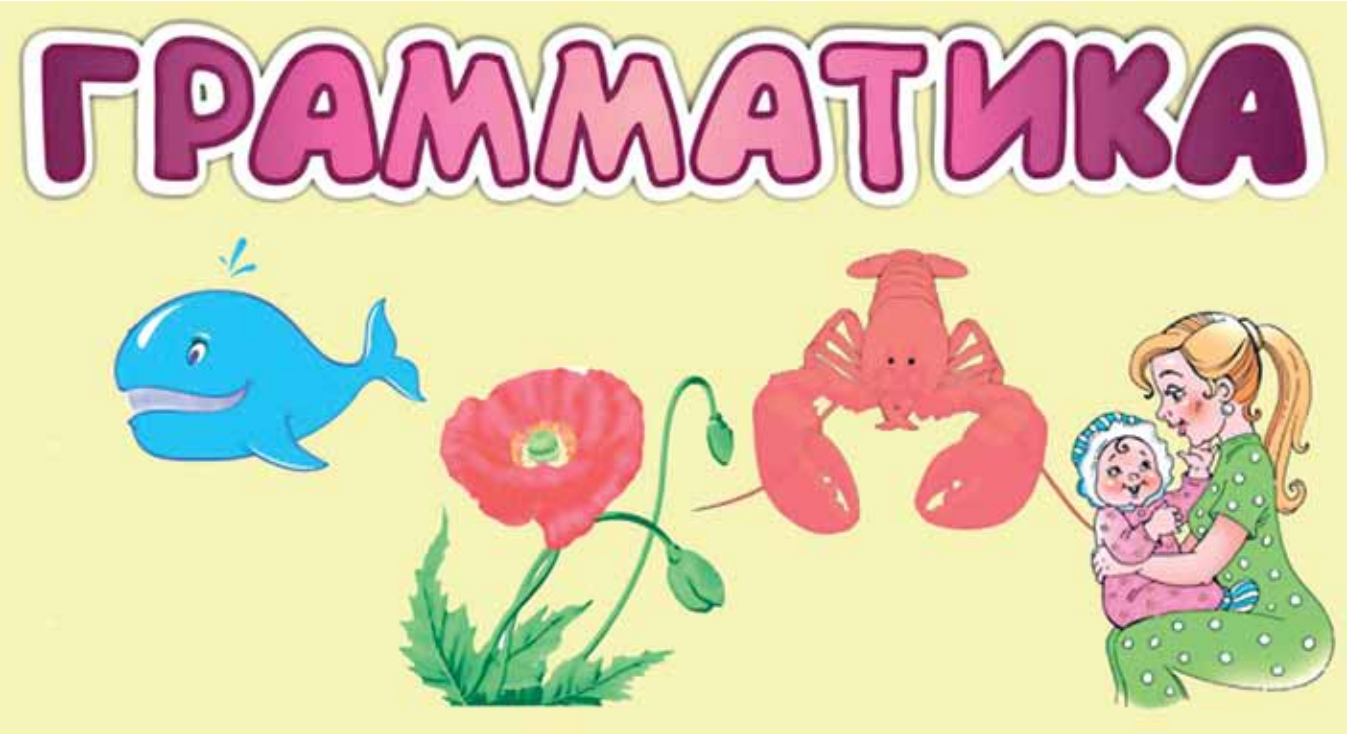

Из букв этого слова составь и запиши как можно больше других слов

Найди и сосчитай, сколько бабочек спряталось от зайки

Какое ведерко наполнится водой после того, как мышонок откроет кран?

Твёрдая часть хлеба

Завязка галстука

Прежнее название рок-групп

Боец с АКМ в руках

Краска для картриджа

Аист-падальщик

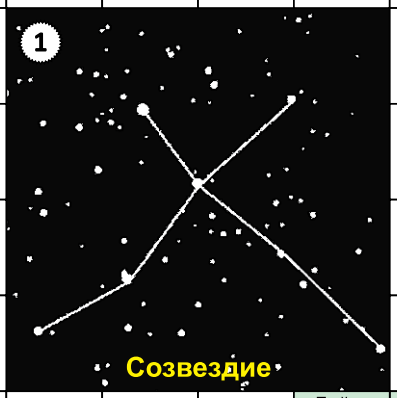

Ответ на пароль

Длинный плащ в средние века

Певческая высота

Способ продажи и закупки товаров

Специалист по тарелочкам

Мероприятие по заготовке дров

Американский психолог Дейл ...

"Коврик" внутри ботинка

Форма хозяйства на Руси

Разновидность взрывчатки

Байка про Данилу-мастера

Наружная оболочка глаза

Дикорастущий канат

Лорд испанского происхождения

"Намолот" сена

Бремя для вола

Манера звукоизвлечения у пианистов

Подзывание кошки

Указ государственных органов

"Партийная" торговля

Часть света с полюсом холода

1

"Петух" из уст прабабушек

Франт, щёголь

Нужно, чтобы муку просеять

Потакание желаниям

Видимый край диска Солнца

Гипнотизёр кроликов

Египетская "небесная корова"

Конго во второй половине XX в.

Братан Чука

2

Английский помещик

Японский мотоцикл

"Друг" по-испански

..., хорей, дактиль

Капитан Казанцев вне образа

Настоящее имя Мадонны

Фильм "Криминальное ..."

Призыв, который кинуть можно

Дежурство, сменная работа

Народ - сосед хантов

Покой в объятиях Морфея

Отрицательное выражение

"...-хау" - изобретение

Неполная сила музыкального звука

Порода собак-великанов

Карточная масть

Львиный ... (цветок)

Отрывистая игра (муз.)